BODE VAN SCHOTEN

69e JAARGANG | DINSDAG 7 MAART 2023 | 64 BLZ | INFO@BODEVANSCHOTEN.BE | UITGEVERIJ
1763 | VILLERSLEI 50, 2900 SCHOTEN | T 03 685 01 01 | WWW.BODEVANSCHOTEN.BE | DRUKKERIJ

IN DIT NUMMER

Beheerswerken Kooldries Brecht

Scheutisten verlaten Schilde

Wijnegem verliest hondenweide aan werken

Chara brengt Chaleidoscoop in Schoten

Bijzonder Goede Vrijdag voor Ludo en Anita dit jaar

'Goede Vrijdag', die dit jaar op vrijdag 7 april valt, wordt wel echt een héél goede vrijdag voor Schotenaren Ludo Jacobs en Anita Casters. Want dan viert het echtpaar zijn gouden huwelijksjubileum.
Ludovicus (Ludo voor familie, vrienden en kennissen) Jacobs werd in Borgerhout geboren op 13 april 1950 als telg van een familie van 9 kinderen. Anita Casters werd in Wilrijk op 8 augustus 1953 in een gezin van 4 kinderen geboren. "Zelf hebben wij 3 kinderen: Ute (°25/5/1980), Ive (°18/8/1983) en Ole (°5/8/1989)", vertelt Anita. "En dankzij onze dochter hebben we ook al 3 kleinkinderen: Vince (16), Svea (14) en Olivia (9)."

Terwijl Ludo als plastic-extruder werkte, was Anita beroepsmatig als expediteur aan de slag. Beiden wonen inmiddels al 47 jaar in de wijk Schoten Donk, waar Anita ook parochiemedewerker is. Zo begeleide zij er 15 jaar lang de kindervieringen op zaterdagavond.
"Ludo en ik hebben samen jaren 'versleten' als voetbalafgevaardigden bij diverse voetbalploegen waar de zonen actief waren", vertelt Anita. "We doorkruisten heel België om de vele wedstrijden (nationaal en provinciaal) te begeleiden. Later maakten we ons nuttig in de respectievelijke kantines van Schoten, Tubantia, Olympic Deurne en Antwerp). Nog wekelijks staan we langs de voetballijn, maar nu enkel nog om onze zonen aan te moedigen die ondertussen al bij de 'Veteranen' spelen."

Ludo houdt van postzegels verzamelen, de krant lezen en kruiswoordraadsels oplossen. De belangrijkste hobby's van Anita zijn dan weer het lezen van Engelstalige boeken, koorzang en Zumba dans. Anita: "Ludo en ik zijn al sinds 34 jaar verknochte koppeldansers en carnavalsvierders. Daarnaast is mijn man er fier op dat de huidige koning Filip, toen nog prins, ooit eens een volledige dag met Ludos soldatenmuts rondliep. Dat was tijdens een scoutsbezoek op 16 juli 1971 aan de kazerne van het 'Licht Vliegwezen van Brasschaat'."

Daarnaast ruimt het echtpaar al 3 jaar al wandelend zwerfafval rond 'De Vaart' en de dreven van Konings- en Schotenhof. "De dienst der werken voorziet ons van de nodige attributen. Het afvalruimen geeft ons veel voldoening", klinkt het in koor, "vooral als we van een voorbijganger een dikke duim krijgen!"

De eerste liefdesvonken tussen Anita en Ludo sloegen decennia geleden over tijdens een 'Berenbal' in de 'Tijlzaal'. De huwelijksreis ging naar Mallorca, maar omdat Ludo en Anita inmiddels aan Italië verknocht zijn geraakt, plannen zij hun jubileumreis naar Venetië. Het jubileumfeestetentje zal met familie en enkele goede vrienden gevierd worden.

Bent u zelf of kent u huwelijksjubilarissen? Laat het ons dan vooral snel weten en wij maken er graag een fijn stukje van! Mail naar: info@bodevanschoten.be

OPENDEURWEEKEND 18-19 MAART

HUSQVARNA AUTOMOWERS

ALTIJD EEN PERFECT GEMAAID GAZON, ZONDER INSPANNINGEN!

DE WERELDMARKTLEIDER IN ROBOTMAAIERS

NIEUWE GENERATIE ROBOTMAAIERS: NERA 320/430X/450X

ZONDER BEGRENZINGSDRAAD! | **VOOR KLEINE & GROTE TUINEN**

VOLLEDIG AUTOMATISCHE GRASMAAIERS TOT 70.000 M²

Meer dan 3.000 referenties!

Geschikt voor zéér complexe tuinen

Beste service en garantievoorwaarden uit de streek

Eigen vakkundige plaatsings- en hersteldienst

2 + 2* jaar garantie op het toestel & 5 jaar garantie op de plaatsing

"Niet tevreden, geld terug"-garantie

Vanaf model Automower 310: **GRATIS BESCHERMHUISJE IN HOUT**

*2 jaar extra garantie indien toestel elk jaar op onderhoud komt.

VOLLEDIG ELEKTRISCHE ZITMAAIER EGO Z6 ZT4201E

- Zéér wendbare zitmaaier / Krachtige 56 V motor
- Maaibreedte: 107 cm of 42" / Voorzien van zijlozing
- Elektrisch vermogen vergelijkbaar met 22 pk benzinemotor
- Mogelijkheid tot 6 accu's te plaatsen voor oppervlakte tot 9.000 m²
- Voorzien van snellader, Bluetooth, USB-oplaadpoort en telefoonhouder
- **Actie: gratis mulching kit**
- **Gratis demotoestel beschikbaar voor test bij u thuis**
- **5 jaar garantie op het toestel / 3 jaar garantie op de accu's**

ACCU-GRASMAAIER EGO LM2135E-SP

- Zelfrijdend met variabele snelheid
- Maaibreedte: 52 cm / Grote opvangzak: 75 L
- Stevige bouw en zéér compact weg te zetten
- Incl. accu 7.5 Ah (tot 1.000 m²)
- Incl. snellader CH550

+ GRATIS ACCU 4.0 AH (t.w.v. € 229,-)

ACTIEPRIJS € 1.049,00

VERTICUTEERMACHINE SOLID 1739

- Elektrische verticuteermachine
- Robuuste stalen chassis
- Krachtige 1700 W motor
- Werkbreedte: 40 cm
- Opvangzak: 50 L
- Geschikt tot 1.000m²

PROMO ~~€ 285,00~~ **€ 199,00**

VERTICUTEERMACHINE TORO 54610

- Motor: Briggs & Stratton CR750 163 cc / 5.5 pk
- Zéér degelijke verticuteermachine
- Werkbreedte: 40 cm / Opvangzak: 50 L
- Stalen maaidek

+ GRATIS EXTRA ROL VEREN tegen gazonvilt

PROMO ~~€ 619,00~~ **€ 549,00**

GRASMAAIER TORO RECYCLER

- Krachtige 5.5 pk Toro OHV motor
- Zelftrekker / Maaibreedte: 46 cm
- Opvangen of mulchen
- Inhoud opvangbak: 50 L

PROMO ~~€ 599,00~~ **€ 499,00**

40

OOK OPENDEUR BIJ ONZE BUREN: **BBQ ATELIER**

PRO GARDEN

Pro-Garden bv • Bredabaan 948 b • BE-2930 Brasschaat
T 03 652 11 73 • info@pro-garden.be • www.pro-garden.be

immogy

Overweegt u om uw woning te verkopen/verhuren en wenst u een gratis schatting of vrijblijvend advies?

Bel ons vandaag nog! We maken graag tijd voor u.

Kerkstraat 7 - 2970 's-Gravenwezel
03 658 03 30 - info@immogy.be
www.immogy.be

'S-GRAVENWEZEL **€ 649.000,00**

Charmante villa op wandelafstand van het kasteel van 's-Gravenwezel. GLV : inkomhal op natuursteen, inpandige garage met wasafdeling, berging, gastentoilet, woonkamer op natuursteen met gashaard, salon een eetkamer, ruime aparte keuken met ingebouwde toestellen en ontbijthoek, hoofdslaapkamer op parket met aanpalende badkamer.
1e VERD : nachthal, nog 2 slaapkamers en doucheкamer met toilet, douche en wastafel. Diverse: CV op gas / warme lucht, zolder en zonnig terras.
Absolute toplocatie te 's-Gravenwezel!

Vg, Wp, Gmo, Gvv, Gvkr. UC2815335 - EPC 323 kWh/m²

Schotense open VLD voert verleidingsdans op voor N-VA: voorbode van eenheidslijst?

Als Open Vld Schoten ook na de volgende verkiezingen zal blijven besturen, dan zal dat alleen gebeuren aan de zijde van haar trouwe partner N-VA. Daar liet sterke man Paul Valkeniers geen twijfel over bestaan op het allerlaatste nieuwjaarsevent van 2023, dat meer weg had van een intiem Valentijnfeestje. Dat beide partijen straks samen naar de kiezer trekken, lijkt niet langer uitgesloten.

Na de vorige toespraak van Paul Valkeniers, op de herfstbarbecue van zijn partijafdeling, was flinke heisa ontstaan over zijn uitspraken over de noodzakelijke inkrimping van het ambtenarenkorps. Er kwam zelfs een protestactie van door ongeruste medewerkers van het lokaal bestuur. Misschien was het daarom dat algemeen directeur dit keer Rony Lejaeghere met eigen oren wilde horen wat 'zijn' schepen bevoegd voor Personeel en Financiën in petto had.

"Een wake-up call inzake onze uitgaven was nodig, maar de cijfers ogen intussen gelukkig een stuk beter", stelde Valkeniers gerust. "Tegen de zomer gaan we ons budget herbekijken en een aantal voorlopig uitgestelde investeringen een nieuwe timing geven. Want investeren in onze mooie gemeente blijft belangrijk om de grootstedelijke problemen buiten te houden."

Valkeniers wilde duidelijk nog een ander punt maken. Op de relatie met coalitiepartner N-VA van burgemeester Maarten De Veuster (N-VA), net als veel van zijn partijgenoten opvallend aanwezig op het dans- en muziekfeest in het Kasteel van Schoten, zit nog geen sleet. "We willen absoluut door met N-VA en ik kan mijn goede bestuurspartner Maarten geruststellen: Open Vld zal nooit meewerken aan een veelkleurige Vivaldi-lijst met CD&V, Groen en Vooruit zoals die in sommige buurgemeenten in de maak is. Zij bieden géén volwaardig alternatief om Schoten te besturen."

Zal Open Vld nog wel als aparte partij naar de kiezer trekken? En is het mogelijk dat Open Vld en N-VA misschien één gezamenlijke lijst samenstellen? Paul Valkeniers wilde er nog niet te diep op ingaan. "De komende maanden zal de manier waarop we ons zullen presenteren in oktober 2024 het voorwerp uitmaken van een intern debat. Tegen de zomer verwacht ik duidelijkheid', aldus Valkeniers.

Burgemeester Maarten De Veuster (N-VA) zei dat hij vooral gerustgesteld is dat Open Vld afziet van samenwerking met andere kleine partijen. Of zijn gele lijst blauwe accenten kan krijgen in 2024? "Dat is nu niet aan de orde. Wij trekken hoe dan ook als N-VA naar de kiezer. Er komst alvast geen lijst burgemeester of zoiets", aldus het Vlaams Parlementslid.
Open Vld-afdelingsvoorzitter Carmelo Arcidiacono onthield zich van politieke uitspraken. Hij riep de aanwezige middenstand op om niet alleen te zeuren over het soms falend beleid, maar zelf in actie te komen en 'voor eigen deur te vegen'.
"Ik ben zelf de drijvende kracht achter een werkgroepje Paalstraat, waarmee we de vinger aan de pols houden inzake het middenstandsbeleid. Het zou goed zijn als ook voor Villerslei, Deuzeld en andere wijken zullen groepjes leven in de brouwerij brengen met positieve acties, ter aanvulling op de grote handelaarsvereniging "Geniet van Schoten", sprak de man die zelf al 38 jaar een schoenenwinkel runt in de Paalstraat gepassioneerd.

En toen was het tijd om te dansen op de tonen van de Rico Zoroh Band en Nicole.

Park Vordenstein mag Green Flag alweer hijsen

In Park Vordenstein in Schoten werden de jaarlijkse Green Flag Awards uitgereikt aan acht Antwerpse parken en groendomeinen. Green Flag Award is een internationaal label, in België beheerd door GoodPlanet. Dit jaar hesen wereldwijd meer dan 2000 duurzaam beheerde parken de Green Flag. Vordenstein is al voor het vierde opeenvolgende jaar laureaat.

"De award is een beloning en erkenning voor de inspanningen die deze parken leverden", aldus Wouter Verhasselt van GoodPlanet. "Niet enkel op vlak van duurzaam beheer of klimaatadaptatie scoren deze parken goed, maar ook wat betreft toegankelijkheid, vrijwilligerswerking, veiligheid en biodiversiteit kregen ze een positieve beoordeling en heel wat nuttige feedback van professionele juryleden."

"Het voordeel van de Green Flag Award is dat je van experts uit de sector heel wat goede ideeën krijgt. Ook als jurylid krijg je veel inspiratie tijdens een parkbezoek. De Green Flag is eigenlijk een ideale manier om ideeën te verzamelen over de manier waarop je een groendomein beheert", aldus Peter Verdyck. De Schotenaar is directeur van de provinciale groendomeinen regio Antwerpen.

Het park is bewust relatief rustig en vriendelijk voor de oorspronkelijke bewoners: de wilde dieren. Dat komt onder meer omdat er geen honden toegelaten zijn.

"Deze onderscheiding komt zeker ook onze honderd vrijwilligers toe, die dit park mee in topvorm houden", aldus Wim De Maeyer van Agentschap voor Natuur en Bos.

De vijf ANB-groenarbeiders staan er inderdaad niet alleen voor om het grote park netjes te houden. "We hebben samen met de 'vriendenkring' al heel wat gerealiseerd", aldus hun coaches Joris Eynatten en Dirk Van Himbeeck. "Dat gaat van een speelhutje, hangstoeltjes en poorten tot een metalen rozenpergola en imposant cederhouten vogelvoederhuis."

Naast de vrijwilligers, vaak jonge senioren, komen ook leerlingen van De Leerexpert in Brasschaat en het Koninklijk Orthopedagogisch Centrum Antwerpen geregeld een handje toesteken om een arbeidsattitude aan te kweken. Patiënten van het ZNA-ziekenhuis Stuivenberg komen in Vordenstein dan weer werken in het kader van de therapie om van hun drugs- of alcoholverslaving af te geraken.

RAMEN • DEUREN • VERANDA'S
Bruynseels-Vochten nv
www.bruvo.be

NIEUWBOUW
RENOVATIES
TOTAALPROJECTEN

RAMEN - DEUREN - VERANDA'S TUINKAMERS & WOONUITBREIDINGEN

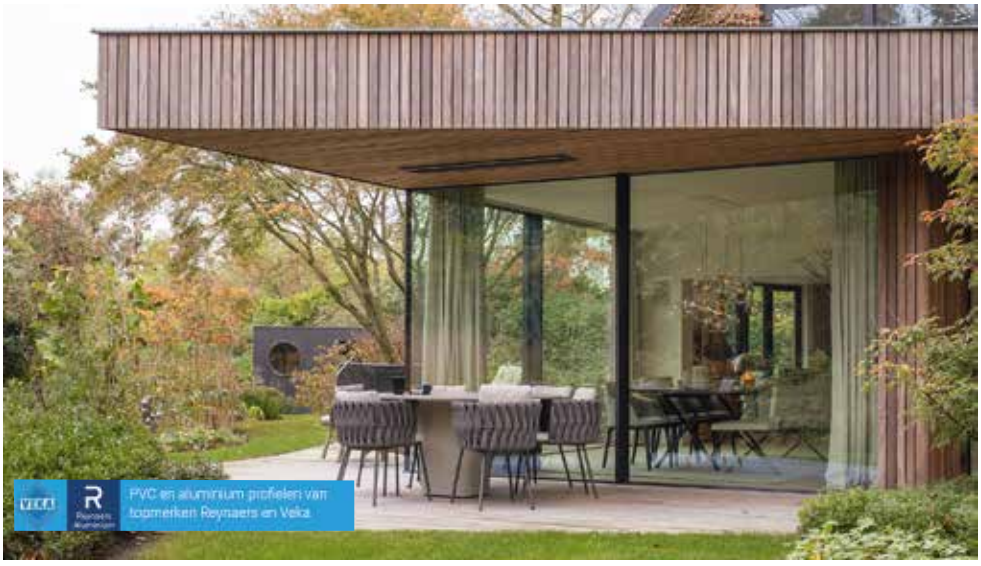

Maatwerk alle veranda's zowel modern als klassiek • Eigen productie in aluminium & PVC
Van ontwerp en fundering tot bezetting en verwarming • Plaatsing ingebouwde airco's & electrowerken
Al méér dan 40 jaar uw veranda- en ramenspecialist in pvc en aluminium

Toonzaal & hoofdzetel Kalmthout
Brasschaatsteenweg 292
T 03-666 57 86 | info@bruvo.be

Toonzaal Ekeren
Leugenberg 68A
T 03-666 57 86 | info@bruvo.be

Openingsuren voor beide filialen: ma t/m vr: 9u-12 & 13u-17 • za: 10u-16u • zondag gesloten
Ons veranda showpark is alleen in Kalmthout te bezichtigen
www.bruvo.be

10-DAAGSE GO

MAA	DIN	WOE	DON	MAA
06	07	08	09	13
MAART	MAART	MAART	MAART	MAART

GOUDPRIJS STAAT NU HISTORISCH HOOG!

INKOOP OUD GOUD, GOUDEN SIERADEN, TANDENGOUD, GOUDEN MUNTEN, GOUDSTAVEN, ZILVEREN MUNTEN, ZILVER BESTEK, ZILVEREN SIERADEN, PLATINA, DIAMANTEN, MERKHORLOGES

TEL 03-600 70 15

OUDAANKOOP

DIN	WOE	DON	MAA	DIN
14	15	16	20	21
MAART	MAART	MAART	MAART	MAART

GRATIS
1 DOOS LEONIDAS PRALINES

1 bon per klant *
Actie geldig t/m 21 maart

* UITSLUITEND BIJ VERKOOP VAN UW GOUD

TELKENS VAN 10u30 TOT 16u00

VRIJDAG, ZATERDAG EN ZONDAG OP AFSPRAAK

GOLD & DIAMOND MASTERS

HANDELSLEI 116 • SINT-ANTONIUS/ZOERSEL

ZOEKERTJES

Te huur: Durbuy huis 8p., 4 slpk, 2 badk, tuin, bbq, garage, rust, stilte, www.fijnverlof.be Z573

Verzamelaar koopt oude munten en bankbiljetten tel 0475.34.21.18 **(particulier)** Z741

Te koop gevraagd: schilderijen, LP's, strips, spullen van zolder, curiosa, enz, tel 03.663.65.70 Z821

Wij helpen u graag met het opkopen en opruimen van inboedels bij een overlijden of een verhuis, tel 0495.233.678

VOOR AL UW RENOVATIEWERKEN, BREEKWERKEN, VLOER-EN TEGELWERKEN, PLAATSEN POUTRELS, KARWEIWERKEN, OOK NIEUWBOUW
BROECKS Frank
0474 49 37 07

Verticuteren van gazons, herstellen van oude gazons, bemesten van gazons, doorzaaien van oude gazons, zaaien van nieuwe gazons, Groot of klein GRATIS offerte bd Wuustwezel 0487 715 534

EPC nodig?
Plaatsbeschrijving nodig?
info@VeiligBouwenbvba.be
Gsm: 0476 45 20 43

't Gasthuis verandert in rechtbank: KWTG 'speelt' assisenzaak

Het Koninklijk Wijnegems Toneelgezelschap is het jaar gestart door in samenwerking met toneelgroep De Passanten een boeiende assisenzaak op de planken te brengen in 't Gasthuis. Het stuk werd geschreven door één van de weinige vrouwelijke theaterauteurs, Ayn Rand en wordt opgevoerd in een regie van Jos Van Praet.

In "De nacht van de 16de januari", overlijdt een steenrijk zakenman aan de voet van het flatgebouw van zijn luxueuze penthouse in New York. Net als in een echte assisenzaak leggen de openbare aanklager en de verdediger, diverse getuigen op de rooster. Zo krijgt het publiek en de vrijwillige 12-koppige jury, elke avond samengesteld uit een deel van het aanwezige publiek.

KWTG-voorzitter Christof De Mol: "Leuk dat we deze fictieve zaak kunnen brengen in samenwerking met toneelgroep De Passanten van Jos Van Praet. Hij wilde dit stuk spelen voor zijn 50-jarig theaterjubileum, en zocht daarvoor nog acteurs en spelgelegenheid bij ons."

Jos vindt het een fijne samenwerking: "We spelen onze voorstellingen voor het goede doel, Kom Op Tegen Kanker. Twee medespelers van De Passanten moesten helaas hun rol teruggeven wegens kanker. Goed dat we hen zo een hart onder de riem kunnen steken."

10-11-12 MAART 2023

Geniet van
gezellig shoppen
en leuke kortingen
van **10u tot 18u**

Je favoriete winkel is
ook open op **zondag**
van 11u tot 17u

GENIET VAN SCHOTEN

gemeente **Schoten**

www.genietvanschoten.be

ADR CONSTRUCT

WOONVERANDA'S, LICHTSTRATEN, RAMEN EN DEUREN

Herentalsebaan 451- 2160 Wommelgem
03 320 80 80 - www.adrconstruct.be

ism SDN architecten

Brechtse boeren vieren kwarteeuw landbouwraad

De landbouwraad werd 25 jaar geleden opgericht in Brecht. Het was meteen de eerste adviesraad van de gemeente, en een van de eerste in de regio. Een twintigtal land- en tuinbouwers vergadert nog steeds elke drie weken. Dat vroeg om een feestje.

We schrijven 4 februari 1997 als landbouwer Eric Goossens de idee voor een landbouwraad voorlegt aan toenmalig burgemeester Jos Janssens en schepen van Landbouw Louis Van Rompaey. "De aanleiding was een nitraatprobleem in het Brechtse oppervlaktewater. We kregen van de Vlaamse Landmaatschappij (toen Mestbank, red.) opmerkingen hierover. Maar dat wilden we als boeren uit Brecht zelf onderzoeken", schetst hij de start. Hij vond zo'n veertien collega's uit alle deelgemeenten en landbouwactoren zoals de Landelijke Gilden, Ferm, Agra, Groene Kring bereid om de landbouwraad te vormen. "We maakten een beurtrol om elke zondag het water te testen. We kwamen tot heel andere resultaten, ook de ijkpunten stonden niet allemaal correct. De Mestbank heeft toen wel het een en ander rechtgezet.

"Eigenlijk zouden er meer van dergelijke raden moeten bestaan", meent medeoprichter en voormalig burgemeester Jos Janssens. "Dankzij de raad leerden de boeren elkaar en elkaars problemen en oplossingen kennen. Als gemeente kregen we zo ook een goed zicht op wat er zoal speelt in de sector. Kwamen de boeren voordien individueel tot bij ons, dan is er sindsdien meer samenhorigheid gekomen. Eigenlijk zie je nu hetzelfde gebeuren met het stikstofprobleem als toen met het nitraatprobleem. Als landbouwgemeente legden we ons niet zomaar neer bij wat de overheid aangaf. Maar er was toen wel overleg mogelijk met de Mestbank, wat nu toch veel moeilijker blijkt. Het was natuurlijk een lokaal probleem waarbij geen andere organisaties zoals de Boerenbond betrokken waren."

"Bovendien zie je een goede doorstroming van jonge boeren in de raad. Die is dus verzekerd voor de toekomst." Als het van schepen van Landbouw Frans Van Looveren afhangt, is dat zeker het geval: "De landbouwraad is altijd een sterke partner van het gemeentebestuur geweest. Land- en tuinbouwers zijn dan wel kritische mensen, ze hebben het hart op de tong. Ze schuwen heftige discussies niet, maar komen wel snel tot een consensus. Ik werk enorm graag met de raad samen. De uitdagingen in de sector zijn vandaag dan ook heel groot."

NIEUWE SHOWROOM

Laat je inspireren in onze gloednieuwe showroom. Ontdek de nieuwste trends op vlak van keukens en maatkasten.

OPEN OP ZONDAG 19 & 26 MAART

ilwa

- BELGISCH DESIGN
- KEUKENS EN MAATKASTEN
- EIGEN INTERIEURARCHITECTEN
- EIGEN PRODUCTIE IN RUISBROEK
- 15 JAAR WAARBORG

ILWA DESIGN ANTWERPEN
Autolei 180
2160 Wommelgem
www.ilwa.be
03 322 87 20
tim.peeters@ilwa.be

SCALINI 38
SCALINI
Sinds 1985
SCHOENEN & HANDTASSEN

WELKOM
TIJDENS DE
FASHION DAYS
10-11-12 MAART

Geniet deze dagen van
-10%

Fashion Days:
do.- vr.- za. van 10 - 18u,
zondag van 11 - 17u

Paalstraat 63 - Schoten
03 658 15 54
WWW.SCALINI.BE

Gescheiden riolering en groener Lochtenbergplein en Platanendreef

BRECHT - Het Lochtenbergplein voor de kerk Onze-Lieve-Vrouw van Lourdes wordt groener en krijgt opnieuw een fontein of waterpartij. De Platanendreef wordt heraangelegd met een gescheiden rioleringsstelsel. De gemeente trekt hiervoor ruim 1,2 miljoen euro uit.

De wijk Lochtenberg dateert van de jaren zeventig. Meer dan een halve eeuw verder is dat te merken aan de infrastructuur. "Er zijn problemen met de riolering, we kampen met slechte afvoer en bovendien moet het afval- en hemelwater nog gescheiden worden", schetst schepen van Openbare Werken Daan De Veuster de situatie. In de periode 2005 - 2006 werd het Lochtenbergplein voor de kerk al eens opgefrist. "Het was toen een enigszins troosteloos plein. We hebben de binnenzijde van het plein toen opgewaardeerd. De fontein die toen defect was, werd ontmanteld en in de plaats daarvan kwam een standbeeld. Rage, rage against the dying of the light' (naar Dylan Thomas, red.) van kunstenares Monique Donckers werd op 5 oktober 2008 officieel ingehuldigd. Het krijgt een nieuwe plaats op het plein", verzekert De Veuster. "Maar nu is de buurt echt wel aan vernieuwing toe. De brede lanen met veel verharding zijn niet meer van deze tijd. Het begint ook her en der te verzakken. Samen met de aanleg van de gescheiden riolering vormt dit de aanleiding voor de werken."

"Het plein moet een plaats worden voor diverse activiteiten zoals Kunst2960 dat al jaarlijks plaatsvindt op het plein, maar zeker ook voor een pleindrink en zo meer. Verder wordt het een rustpunt in de wijk, langs de drukke Eikenlei. Inwoners kunnen er even halthouden in een mooie groene omgeving. Daarom komen er meer groenaanplantingen als buffer tussen de straat en het plein." De situatie verkeersveiliger maken is eveneens een prioriteit voor de gemeente. "Ook al wordt het groener, er blijft voldoende parkeerruimte in de omgeving behouden", verzekert de schepen. "Het Agentschap Wegen en Verkeer zal de omgeving langsheen de gewestweg Eikenlei verkeersveiliger

inrichten. De ontwerpplannen worden alvast afgestemd op elkaar."

Het plan werd al een eerste keer voorgelegd aan de buurt en met de opmerkingen gaat de gemeente opnieuw aan de slag. Die worden verwerkt in een definitief plan dat opnieuw aan de buurt wordt voorgesteld. "De heraanleg zelf is gepland voor 2024. De timing hangt af van de voorbereidende werken van de nutsmaatschappijen."

De Bode lezen kan ook
ONLINE
vanaf vrijdag na verschijning !
www.bodevanschoten.be

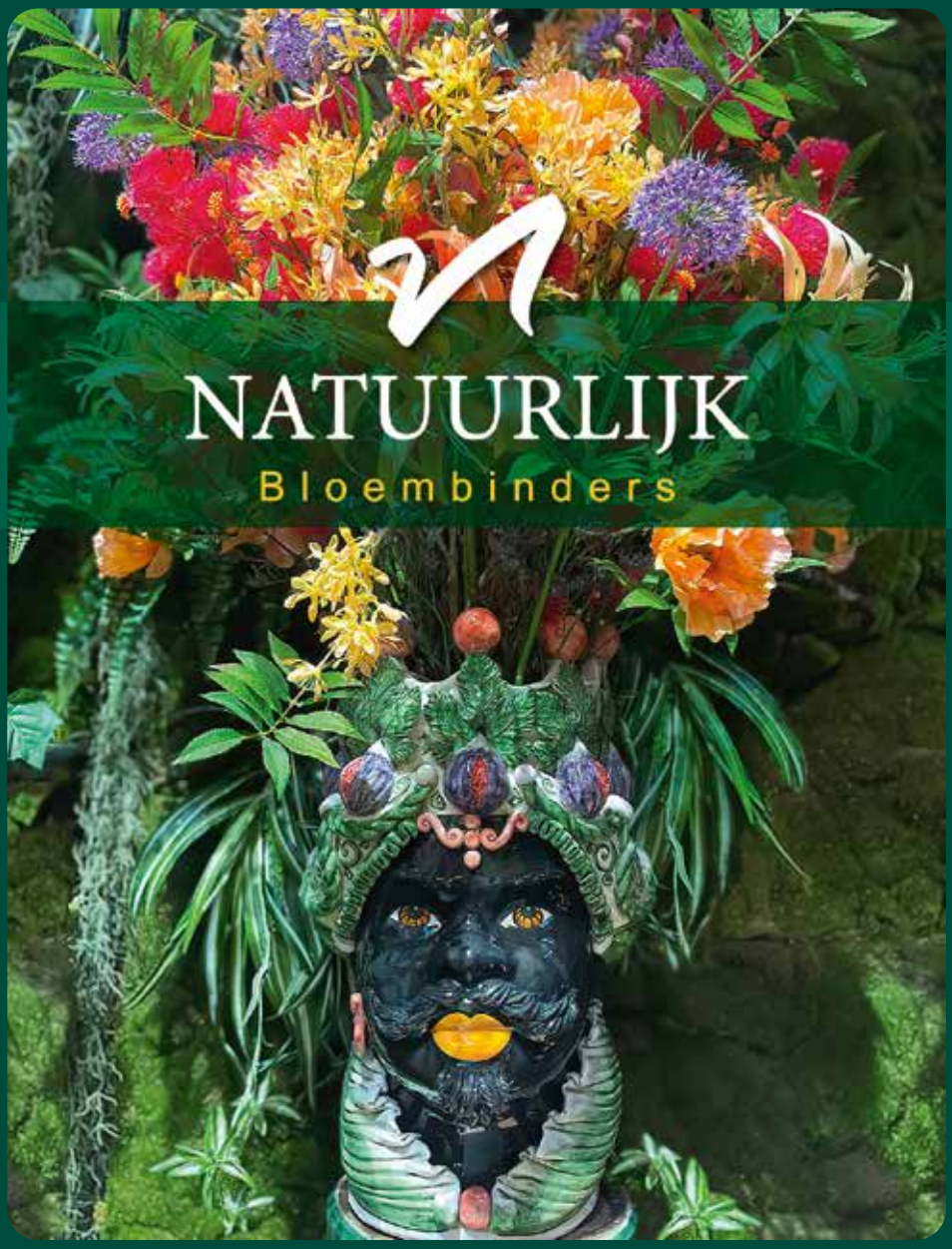

Het NATUURLIJK Bloembindersteam nodigt u uit op hun

25-JARIG BESTAAN

TIJDENS HET WEEKEND VAN 17~18~19 MAART

telkens van 9 tot 18 uur

Zij stellen u de nieuwe lente- en zomercollectie voor
bij 'King's Table' amuses en hun befaamde flowersNgin cocktails.

Wijnegemsteenweg 17 . 's-Gravenwezel . 03 685 63 68

www.natuurlijkbloemen.be

Airportservice
the best way to the airport
NAAR ZAVENTEM
EN ANDERE PLAATSEN
VANAF 75 €
TOT 4 PERSONEN PER EXTRA PERSOON 5 €
SCHOTEN - SCHILDE - DEURNE - WIJNEGEM - ANTWERPEN - ENZ...
INFO 0494 94 79 79
EMAIL : info@q-airportservice.be

SANITAIR
MAROSAN bv
RENOVATIE en KLEINE HERSTELLINGEN
Zelfwerkend patroon
Marc Roevens
Tel. 0475 25 43 41
Eenhoornstraat 3
2160 Wommelgem

BIT1 BVBA
Elektriciteitswerken
nieuwbouw - renovatie - herstelling
Plaatsen van rookmelders
Domotica !
Tel. 03 383 45 56
GSM 0495 57 22 10
BIT1@telenet.be
Dringend? Ook in de late uurtjes!
Zelfwerkend patroon
gratis prijsofferte

Ferm organiseerde workshop wereldkeuken

Ferm 's-Gravenwezel stond weer klaar met een workshop 'gerechten klaar in 30 minuten'. Deze keer gaven ze er een internationale draai aan. Ze maakten 7 originele recepten uit de hele wereld, van jambalaya tot tikka masala, en allemaal klaar in minder dan 30 minuten. Al de gerechtjes werden smakelijk geproefd.

ZOEKERTJES

Te huur: garagebox gelegen Eethuisstraat Schoten – Deuzeld, tel 0498.36.73.54 E31

Wij zoeken naar een nanny/ hulp vanaf april voor tijdens de week (8u-12u op dinsdag en donderdag, 8u-16u op woensdag) die ook zou strijken en poetsen, naast koken en voor baby zorgen. Wagen nodig om kinderen naar school/activiteiten te brengen op die dagen. Indien gewenst kunnen meer uren besproken worden. Bel ons: 0491078588 E32

Te Koop : design Eettafel + 4 stoelen, Roche Bobois. Tafelblad gehard glas (190x125cm, 18mm), Voet metaal siervorm, Stoelen zwart leder Roche Bobois Hermes. tafel @ 1200 , stoelen @100 /st, voll set @1500 . mob 0476466006 zie 2dehands.be 1942300134 E33

Cantiamo Benefietconcert 25 (20u) + 26 (15u) maart, H. Hartkerk, tickets 0498.135.623 E34

Te koop: Mercedes 180 CLK, aut., weinig km +/- 18.000km, tel 0498.70.74.48, Z051

Gevraagd oude bromfiets jukebox flipperkast buitenboordmotor boten benzinepomp etc 0031 6 46331823 **(particulier)** Z052

Kapster komt aan huis: voor mannen en vrouwen, knippen 20 euro, brushen 20 euro, krullen, balayage, highlights, enz, wassen 5 euro, tel 0483.08.45.14 Roos **(particulier)** Z053

GEVRAAGD
WIJNEN - CHAMPAGNE
en PORTOS
Aankoop volledige wijnkelders
en kelderresten
Tel.032956060(tijdenskantooruren)

-10%

tijdens de Schoten

FASHION DAYS

10-11-12 MAART

OOK GROTE HERENMATEN TOT 5XL

DE VERTROUWDE PLEK VOOR DE MODEBEWUSTE VROUW & MAN

GROTE KEUZE SCHIESSER ONDERGOED

MERKEN MANNEN

BRAX FEEL GOOD · MEYER · SCHIESSER · IMPETUS · TOMMY HILFIGER · McALSON · FALKE · Zilton · PME LEGEND · STATE OF ART · bugattl · WILLIAM LOCKIE · ANTWRP · BILLYBELT · OLYMP · PIONEER · LEGOA

MERKEN DAMES

marie méro · RANDRES · her. · caroline biss · BRAX FEEL GOOD

Parking Het Ven 12 • 2900 Schoten • T 03 645 52 46

info@shirt-center.be • **www.shirt-center.be**

SHIRTCENTER

OPENINGSUREN: Ma 13u00 - 18u00 / Di tot Za 10u00 - 18u00 / Zondag: Gesloten • **PARKING:** 2 uur gratis parkeren voor de deur (met parkeerschijf)

ZOEKERTJES

Gezocht: Oude emaille reclameborden in gelijk welke staat. Kijk eens op zolder, tuin of kippenhok. Ook interesse in oude reclamevoorwerpen uit voormalige Kruidenierswinkels, Brouwerijen of Garages. Geef goede prijs. 0479/70.91.58

Fonoplaten: ik koop lp's & maxi-singles, disco, soul, rock, jazz, 70-80-90, betaal beste prijs, tel 0475.76.81.88 (particulier) Z890

Te koop: Opbrengsteigendommen e/o projectgrond(en) 1.831m2 (35br.x52,5d.), topligging Brasschaatsebaan 27-29 Schilde, zuid gericht landhuis+HOB (met2appn), perm. verhuurd, rechtstr. v eigenaar, richtpr.1.850.000 , meer info 0475.935.414 (geen immo aub) Z839

GEBED AAN HET HEILIG HART

Dat het Heilig Hart van Jezus aanbeden, gezegend en geheiligd wordt door heel de wereld in de eeuwen der eeuwen, amen.

Zeg dit gebed 6x per dag gedurende 9 dagen en uw gebeden zullen verhoord worden, zelfs indien dit onmogelijk lijkt. Vergeet niet het H. Hart te bedanken met de beloften dit bericht te publiceren voor de bekomen gunst.

N.G.

Auteur Guy Didelez vertaalt leprathema naar jonge doelgroep

Jeugdauteur Guy Didelez stelde zijn nieuw boek 'Molokai: Laat me nooit alleen' voor bij zijn jonge doelgroep in Schoten. De boekvoorstelling is voorlopig de laatste want de Molokai-trilogie loopt op z'n einde. Didelez schreef de boeken op vraag van Damiaanactie, het verhaal volgt het leven van twee jongeren op het 19e -eeuwse Molokai. Fictie en geschiedenis vult elkaar aan in deze reeks. Thema's zoals identiteit, conflict in ideologieën en eerste liefde maken het verhaal, ondanks de historische setting, actueel en herkenbaar voor jongeren van vandaag.

Ook Maarten De Veuster was aanwezig op de boekvoorstelling, en niet alleen omdat hij burgemeester is. "Ik stam rechtstreeks af van Damiaans broer Gerard De Veuster en bezocht Molokai al tweemaal", vertelt De Veuster.

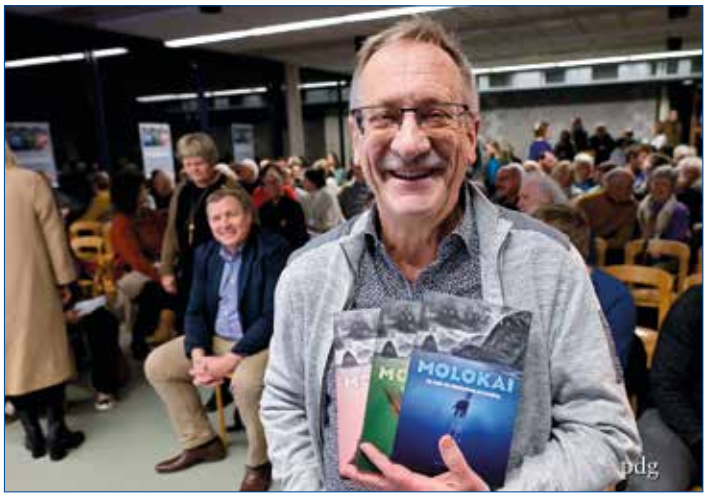

Ontdek onze
voorjaarsacties!

OPENDEURDAGEN

DO 16 – VR 17 – ZA 18 – ZO 19 MAART

OPEN: DO, VR & ZA VAN 9U - 17U · ZO VAN 9U – 13U

Creators of outdoor magic

GENIET HEEL HET JAAR DOOR VANUIT EIGEN TUIN

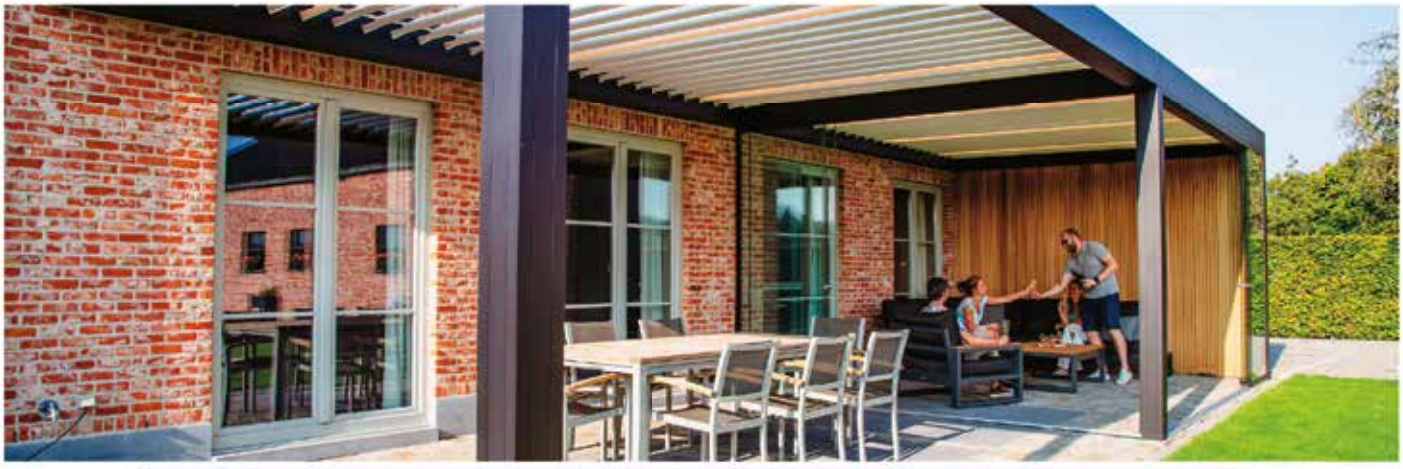

POOLHOUSE – LAMELLENDAK – CARPORT – TERRASOVERKAPPING

15 jaar ervaring - eigen plaatsingsdienst

RENSON
Creating healthy spaces

SKYLUX
Hello daylight!

EXTERIORLIVING
BY VALCKE

Industriepark Brechtsebaan 10 - 2900 Schoten

03 283 83 30 · www.verandawereld.be

Open: ma -vr: 9u - 17u · zaterdag op afspraak

Februs

VERMEIREN KEUKENS

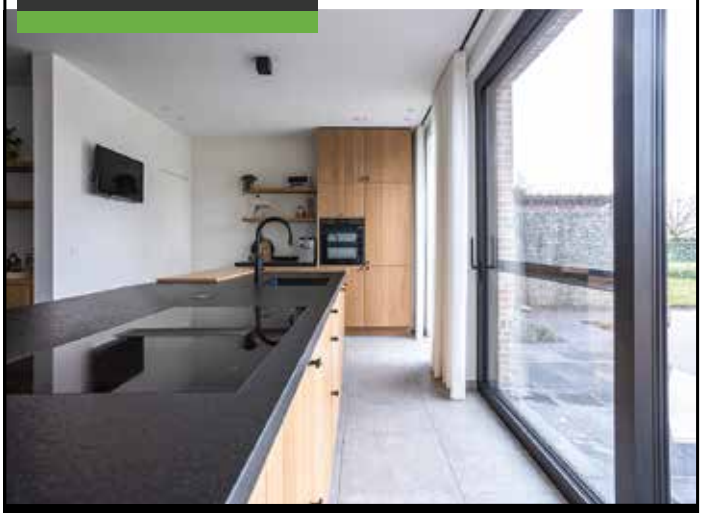

KEUKENS | BADKAMERMEUBELEN | BERGINGSKASTEN
AL UW KASTEN OP MAAT | WINKEL- & BUREELINRICHTING
ALLE INBOUWTOESTELLEN | GRATIS PRIJSOFFERTE

Bredabaan 523
2990 Wuustwezel
03 669 96 03

Van ma. tot vr.: 10-12u/13-18u
za. doorlopend van 10-17u
zondag gesloten

www.vermeiren-keukens.be

Muziekquiz in De Serre: Muziekjes uit alle hoeken van vijf decennia popmuziek

Organisator Jan Deceunynck had er duidelijk zijn werk in gestoken. De muziek kwam uit alle hoeken van de voorbije vijf decennia popmuziek, van vroege jaren '60-liedjes van The Ronettes tot eigentijdse hits van Goldband en van Frans chanson tot potige rock. Alles kwam voorbij in evenwichtig uitgekozen muziekfragmenten. De quiz werd uiteindelijk gewonnen door de Floppy's. Het zilver was voor Eternal Bliss, het brons voor Dakwerken Spetsnaz.

De opbrengst van de quiz was bestemd voor de werking van de Belgische ngo WSM in Nepal. Die komt samen met lokale vakbonden op voor de rechten van werknemers in de Himalayastaat. "Ze proberen de werknemers te informeren over hun rechten. Omwille van de armoede en grote werkloosheid in Nepal, vertrekken veel van hen naar landen als Qatar, waar ze vaak werken als halve slaven. De verhalen over de wantoestanden bij de bouw van de voetbalstadions hebben de voorbije maanden heel wat weerklank gekregen. WSM steunt lokale organisaties in Nepal om de emigranten te informeren over hun rechten, en die ook af te dwingen. Op die manier is er de voorbije jaren al wel wat verbeterd. Maar er is nog een lange weg te gaan," legt Jan Deceunynck uit.

KOPIEERPAPIER
A4 WIT TE KOOP

PER DOOS 5x 500 VEL
80 GR :

27.50
- EURO -

BODE VAN SCHOTEN

Villerslei 50 . Schoten
Tel. 03 685 01 01
www.bodevanschoten.be

MET EEN ADVERTENTIE IN DE BODE
BEREIKT U ZO MAAR EVENTJES 43.000 GEZINNEN!

DE KAASPOORT
kaasschotels en meer...

Paalstraat 60 - Schoten - www.kaaspoort.be
Tel.: 03 645 93 51 - winkel@kaaspoort.be
GRATIS PARKEREN op parking 't Ven

Welkom: di t/m vr: 08:30-18:00
za: 08:00-17:00 - zondag: 08.00-13:00
Wekelijkse rustdag op MAANDAG!

BODYKUUR 2.0
=
Focus-On

Te weinig tijd?
Optimaal resultaat?
Individuele begeleiding?

Welgekende Bodykuur wordt 'Focus-On'

Dit healthcenter voor body en mind is al langer bekend in Schoten. Het biedt al sinds 2008 professionele coaching aan vrouwen en mannen in hun traject naar een gezond en gebalanceerd leven. Zaakvoerster Kitty legt de nadruk op hun specifieke coaching voor ondernemers en vrouwen in de menopauze.

Vanwaar deze gewaagde verandering terwijl jullie al naamsbekendheid hadden opgebouwd?

"De naam 'Bodykuur' omvatte al lang niet meer waar we voor staan. Ik beschrijf het als een healthcenter voor body en mind. Daarom dat we Focus-On hebben gekozen, de naam zegt het zelf al. Jij zegt wat je wensen zijn, en wij geven jou het droomresultaat met al onze revolutionaire toestellen en tools."
"Als ondernemer besef ik hoe kwetsbaar tijd is. Sommige mensen hebben tijd om 3 keer per week naar de sportschool te gaan, maar mijn klanten kennen deze luxe niet. Een gezond lichaam en een goede fysiek is net heel belangrijk voor een ondernemend persoon."

Is een coaching bij Focus-On duur?

"Wat is duur?," vraagt Kitty op de man af. "Als je je lichaam niet naar waarde kunt schatten is alles duur. Maar ik zie het als een investering, want zonder een gezond lichaam en een glimlach geraak je niet ver. Bovendien kan je met de Focus-On Coaching als ondernemer terecht, op factuur, om zo een burn-out te voorkomen."

Een burn-out voorkomen, hoe doen jullie dat?

We hebben de know how en nodige toestellen met de juiste therapieën om het lichaam weer te ontstressen en rust in het hoofd te creëren. "We bekijken samen met de persoon waarom het lichaam is uitgeput. Met de coaching/mentor technieken heb je snel een Focus-On oplossing. Zo kan je je cortisolwaarden weer in balans brengen, en voorkom je onnodig buikvet. Maar soms heeft je lichaam juist rust nodig, of beweging, of de perfecte combinatie."
"We helpen de persoon verder kijken naar de oplossing waar ze zelf niet aan toe komen omdat ze het te druk hebben. En heel eerlijk als je een burn-out hebt als ondernemer, dan is het niet alleen emotioneel maar ook financieel, dat kan je beter voorkomen dan genezen!"

Als ik hier zo rondkijk zie ik wel wat dames rond de menopauze, hebben jullie daar een speciaal aanbod voor?

"In de menopauze is er niet alleen fysiek maar ook mentaal veel veranderingen. Vrouwen willen herkenning voor al het 'zorgen voor' en gaan volop genieten. Maar de alcohol en de etentjes blijven eraan plakken. We werken met toestellen die rechtstreeks op de buik werken, vooral voor de spieren weer sterk te maken."
"We helpen de stofwisseling weer te boosten en een nieuwe kijk te geven. Tijd om weer sexy en met een schwung door het leven te gaan."

Bart van Via Bart Consulting
verloor door coaching en gezonde voeding 30 kilo, ondertussen 2 jaar verder is het een levenswijze, genieten wanneer er te genieten valt en balanceren waar nodig.
En 1 x 20 min. Bodyteccen voor net die power boost training.
Wil jij dit ook?

Besef hoe belangrijk jouw lichaam is, en boek dan snel je
GRATIS
bodyscan via
FOCUS-ON.BE
Meten = weten

Focus-On: Mind, Body & Healthcenter • Theofiel van Cauwenberghslei 15 • 2900 Schoten • Tel: 04 92 10 72 15

bodykuur
@ bodykuurschoten

VOORJAARSACTIES

ACTIES GELDIG GEDURENDE DE MAAND MAART. MEER INFO OP ONZE WEBSITE.

BATIBOUWVOORWAARDEN

BESTEL TIJDIG EN GENIET EEN ZOMER LANG!

roma · weinor Top-Partner · AMBASSADOR · VELUX · SKYLUX · BUBENDORFF · SOLAISE

VAN GORP PROJECTS, STERK... IN VERZORGD WERK

25 JAAR ERVARING, DE VAKMAN IN UW STREEK

Van Gorp Projects

ZONWERING,
ROLLUIKEN
OUTDOORLIVING
RAAMDECORATIE

VANGORPPROJECTS.BE

HANDELSLEI 224 | 2980 ST.ANTONIUS-ZOERSEL

INFO@VANGORPPROJECTS.BE - T. 03 384 06 00

Open Ma, Di, Do & Vr: 10u-17u | Za 10u-16u | Wo & Zo: Gesloten

Seraphina's
Boutique

FASHION SHOW

Donderdag 9 maart
deuren open om 19 uur

Donderdag 16 maart
deuren open om 19 uur

•

Jij komt toch ook?
Wij zorgen voor drankjes & hapjes.
Inschrijven is verpflicht!

You're Invited!

Onze merken: Summum . Esqualo
Tramontana . Para mi . Rino & Pelle
Amélie Amélie . Expresso
Jewels: Les Cordes . ixxxi . Melano . Ibu

Handelslei 206 . Zoersel
www.seraphinas.be

Steeds welkom: di. tot en met za. van 10 tot 18u, zo. van 10 tot 17u.

DONCKERS

SCHOTEN - 03 641 83 40 Bredabaan 1261 (Kleine Bareel)

75

WIJNEGEM - 03 326 26 00
Bijkhoevelaan 1 (Hoek Bisschoppenhoflaan)

TEMSE - 03 710 94 90
Hoogkamerstraat 351 (DBM Autobanden)

MALLE - 03 311 58 30
Turnhoutsebaan 171

BORNEM - 03 889 28 18
Puursesteenweg 315 (BDS-De Strooper)

WILRIJK - 03 825 16 61
Boomsesteenweg 609 (Ook via Kernenergielaan)

ANTWERPEN HAVEN - 03 646 14 81
Noorderlaan 497 (Haven Kaai 526)

GEEL - 014 58 85 65
Antwerpseweg 79

OLEN - 014 26 32 14
Koning Boudewijnlaan 6 (Moreels Autobanden)

ST. NIKLAAS - 03 766 41 41
Grote Baan 82 (Duerinck Autobanden)

BERGEN OP ZOOM (NL) - +31 164 25 21 92
Kruisakkers 1

TURNHOUT - 014 45 04 11
Noord-Brabantlaan 14

donckers fleet partner

OVERPELT - 011 64 27 39
Leopoldlaan 122 (IPL Autobanden)

MOL - 014 31 05 01
Postelarenweg 203 (Boons Autobanden)

BAASRODE - 052 34 07 50
Steenkaaistraat 2 (Van Wemmel Autobanden)

GERAARDSBERGEN - 054 33 45 86
Diebeke 4 (Geraardsbergse Bandencentrale)

SINT KATELIJNE WAVER - 015 63 51 31
Berlaarbaan 171A (Banden Bruneel)

SINT LARTENS LATEM - 09 221 28 28
Kortrijksesteenweg 182 (Banden MD)

BESTDRIVE MECHELEN - 015 43 06 01
Antwerpsesteenweg 249 (Mechelse Bandencentrale)

BESTDRIVE LIER - 03 489 11 50
Hoogveld 133 1 (De Ring Autobanden)

BESTDRIVE EVERGEM - 09 357 44 44
Hooiwege 40 (BestDrive Evergem)

BESTDRIVE GENK NOORD - 089 86 92 92
Evence Coppéelaan 12

BESTDRIVE LEUVEN - 016 22 52 88
Diestsevest 88 (Banden Dupont)

BESTDRIVE GENK ZUID - 089 51 06 26
Paniswijerstraat 6 10

BESTDRIVE AARSCHOT - 016 55 35 10
Nieuwlandlaan 17 (Aarschot Bandencenter)

BESTDRIVE JAMBES - 081 32 64 50
Avenue Pr. De Liege 61

BESTDRIVE AALST - 058 83 51 66
Dennenlaan 3 Erembodegem

BESTDRIVE WAIMES - 080 67 09 00
Rue Du Milan 6A

BANDEN BESTELLEN = DONCKERS BELLEN

Voor meer info WWW.DONCKERS.BE

'LIKE US'
OP FACEBOOK
voor meer foto's die u
niet zag in deze Bode!

CD&V en Groen slaan in Schilde-'s-Gravenwezel samen als dorp24

De twee voornaamste oppositiepartijen in Schilde, CD&V en Groen, bundelen de krachten en ideeën in de nieuwe politieke beweging dorp24. De laatste tijd was het duidelijk dat ze gemeenschappelijke standpunten innamen. "In tegenstelling tot de huidige meerderheid en de vele projectontwikkelaars, koesteren wij onze dorpen wel", klinkt het bij de oprichters. Hun motto luidt: 'een dorp op mensenmaat!'

De politici die vandaag nog onder de vlag van Groen en CD&V varen vinden dat het bestuur de afgelopen jaren de inwoners van Schilde een slechte dienst heeft bewezen. "In Schilde zijn het de grondspeculanten en de projectontwikkelaars die de touwtjes in handen hebben. Tot nu toe werden al achttien buurtactie-comités opgericht als protest tegen megalomane projecten, ondoorzichtige besluitvorming en het omzeilen van inspraak."
Ook een schrijnend gebrek aan resultaten op het vlak van veilige mobiliteit, ontharding en vergroening, betaalbaar wonen en vrijetijdsinfrastructuur spelen Schilde en 's-Gravenwezel volgens dorp24 parten.

Volgens de woordvoerder van dorp24 Peter Van Achteren is het hoog tijd voor een frisse nieuwe aanpak. "Dorp24 zal zich de komende maanden verder focussen op acties en evenementen. Zoals meer acties rond fiets- en zebrapaden, de dorpsdagen en de ongebreidelde bomenkap."

Voor een kandidatenlijst is het nog te vroeg, maar het staat vast dat dorp24 zal inzetten op zowel de ervaring van de huidige raadsleden als op nieuwe politieke talenten.

Met een advertentie in De Bode bereikt u
zo maar eventjes **43.000 gezinnen!**

DEWALT

BOUWDEALS! GELDIG VAN 13 TEM 26/3/2023

15% KORTING

OP HET VOLLEDIGE DEWALT-ASSORTIMENT

\+ KOOP VOOR € 1.200,-
UIT HET DEWALT-ASSORTIMENT
(EXCL. BTW EN NA AFTREK VAN KORTINGEN)

WAARDE: € 225,-

EN KRIJG EEN GRATIS ALTREX TRAPLADDER

Recupel en Behat.
Deze BOUWDEALS zijn geldig van 13 t.e.m. 26/3/2023 en zolang de voorraad strekt.

De foto's, teksten en prijzen zijn niet contractueel en onder voorbehoud van drukfouten.

GUARANTEED TOUGH.

www.DEWALT.be

OOK BOUWDEALS OP:

HiKOKI Makita CARAT FESTOOL

FESTOOL EVENT 16/3

VOS TOOLS
vostools.be

Heiken 17, 2960 **Brecht** - 03 330 10 10
Colonel Silvertopstraat 25, 2850 **Boom** - 03 888 16 72

Deze appartementen voldoen niet alleen aan de strengste normen, maar blinken ook uit met hun stijlvolle & uitgekiemd design!

PROJECT TINEL

in hartje Sint-Antonius

EEN ZEE AAN TROEVEN

40% VERKOCHT

- CO^2 neutraal
- E-peil 20
- Doorgedreven isolatie
- Ventilatiesysteem D
- Verwarming met warmtepomp
- Zonnepanelen
- Koeling in de slaapkamers
- Mogelijkheid aankoop 6% BTW

C&M VASTGOED

INFO & VERKOOP
0479 01 01 01
info@cm-vastgoed.be
www.cm-vastgoed.be

een project van COGIVA

GEBED AAN HET HEILIG HART

Dat het Heilig Hart van Jezus aanbeden, gezegend en geheiligd wordt door heel de wereld in de eeuwen der eeuwen, amen.

Zeg dit gebed 6x per dag gedurende 9 dagen en uw gebeden zullen verhoord worden, zelfs indien dit onmogelijk lijkt. Vergeet niet het H. Hart te bedanken met de beloften dit bericht te publiceren voor de bekomen gunst.

A.M.J.

Versterk uw bedrijf met ons deskundig kantoorbeheer en IT-ondersteuning – tegen redelijke prijzen!

Bij ons bedrijf begrijpen we dat het runnen van een midden- en kleine onderneming een uitdaging kan zijn, daarom bieden we een scala aan diensten om uw leven gemakkelijker te maken. U kunt op ons rekenen voor:

- Optimaliseer de werking van jouw onderneming met onze expertise in administratie- en IT-ondersteuning (inclusief MS Office 365)
- Redelijke prijzen die jouw budget niet overschrijden
- Maak gebruik van onze flexibele diensten tijdelijke stijgingen in de werkdruk te beheersen en repetitieve taken te verwerken.
- Wij kunnen jou ook helpen bij het opzetten van sociale media-accounts.
- Wij bieden doorlopende ondersteuning en onderhoud voor jouw IT-opstelling om jouw bedrijfsactiviteiten soepel te laten verlopen

Wij zijn lokaal gevestigd in Antwerpen en bieden diensten aan in Antwerpen en omgeving

Neem vandaag nog contact met ons op om te zien hoe wij jou kunnen helpen bij de groei van jouw bedrijf!

info@up-level.be

Scouts Master Van Bladel zet jaar in met fakkeltocht en borrel aan winterbar

De groepsleiding en de Club van scouts den 62e Master van Bladel organiseerde een fakkeltocht met winterbar in en rond de lokalen aan de Lindenlei in Schoten. De afgelopen twee jaar was deze jammer genoeg niet doorgaan omwille van corona, maar in 2023 kon het terug.

De ouders, leden en sympathisanten waren talrijk aanwezig voor een mooie wandeling door Schoten met fakkels in de hand. Nadien bleef iedereen nog hangen om gezellig na te praten met iets lekkers om te smullen (hamburgers, wafels, soep, ...) en natuurlijk te proeven van de verschillende soorten jenevers.

Na de wandeling werd er door de groepsleiding ook een nieuwjaarsbrief voorgelezen om iedereen te bedanken voor de inzet, en werden ook de hoogtepunten van het afgelopen jaar ter sprake gebracht. Nadien werd aan iedereen de beste wensen toegewenst, zodat we allen het nieuwe jaar in schoonheid kunnen starten.

Die start kon plaatsvinden in een volledig vernieuwd lokaal. Vorig jaar werd in februari eerst heel de bovenverdieping gestript, waarna er in april een nieuw dak gelegd is. Vanaf dan konden de verbouwingen aan de binnenkant starten. "Deze werken werden uitgevoerd door onze eigen mensen en zijn bijna volledig klaar. Dit alles was nodig om de brandveiligheid van ons lokaal in orde te brengen, zodat we zorgeloos in het lokaal kunnen slapen en dit kunnen verhuren", aldus leidster Leen Van Linden.

ZOEKERTJES

Garageverkoop Zoersel- Sint Antonius, 25, 26 maart en 1 en 2 april, Kardinaal Cardijnlaan 46, van 8 tot 17u, 1.000 bierglazen, spiegels, plateau, borden, Spaans porselein, fotoboeken, elektrische toestellen, glaswerk, Lp, Cd, Film, lampedairs, prima staat E17

Te koop: Peugeot 1400cc, Bj 1995, Roland Garros groen, mooie staat, pr 2.500 euro tel 0477.24.26.72 E18

Geniet mee Cantiamo – concert, H. Hart-kerk Schoten, info cantiamo. schoten@outlook.com E21

Oudere rustige persoon niet roker, geen huisdieren, zoekt klein appartement in Schoten, tel 0474.57.97.32 E19

Gevraagd: hulp vr tuin, Schoten Donk, tel 0476.75.49.98 E20

Toon je Hart! Benefietconcert: 25 (20u) + 26 (15u) maart cantiamo. schoten@outlook.com E22

Te koop: robot stofzuiger nog in verpakking, nieuw, normaal 350 euro nu aan 199 euro tel 0478.71.11.01 E24

VAN 13 TOT 19 MAART

WEEK VAN DE SLAAP

100% opgeladen met Auping

Bijna 1 Belg op de 3 slaapt niet goed. Zonde, want als je bent uitgerust, leef je beter. Daarom schenkt Auping jou tijdens de week van de slaap **interessante voordelen op boxsprings en matrassen**. Met de allerbeste ventilatie dankzij de open structuur van de spiraalbodem en matras. En prima veerkracht voor een verkwikkende nachtrust. Wedden dat je opgeladen wakker wordt?

Vraag naar de voorwaarden in onze winkel.

AUPING STORE
Brasschaat, Bredabaan 515
Geel, Antwerpseweg 110
Herentals, Fraikinstraat 12

AUPING STUDIO LIMPA MEUBELEN
Lummen, Dr. Vanderhoeydonckstraat 40

auping

DE DOBBELHOEVE

Puur Bio

Uw biologische hoevewinkel
Een groot aanbod aan biologische producten
Kraakverse groenten, vele recht van ons eigen Dobbelhoeveveld
Heerlijke kazen en dagverse rauwe melk
Vlees van Dubbel Doel

Goorstraat 43, 2970 Schilde - www.dobbelhoeve.be - info@dobbelhoeve.be - 03/383.07.82
join us on Facebook Instagram

NIEUWE OPENINGSUREN VANAF MAART 2023

Maandag	gesloten
Dinsdag	10.00u - 18.00u
Woensdag	10.00u - 18.00u
Donderdag	10.00u - 18.00u
Vrijdag	10.00u - 18.00u
Zaterdag	9.00u - 15.00u
Zondag	gesloten

ZOEKERTJES

Poetsvrouw zoekt werk: tel 0465.41.00.61 Z043

Schilderwerken, gyproc, laminaat, alle soorten bezetting, schilderkl maken, pleisters/ edelputz enz, gratis prijsoff. tel 0485.12.85.76 (particulier) Z044

Alle schilderwerken binnen en buiten door Poolse mannen, tel 0496.63.79.78 of 0496.08.41.68 **(particulier)** Z045

Te koop gevraagd: postzegelverzameling, alles welkom, contante betaling tel 03.542.09.96 E11

Te koop voor Dean Martin en Ratpack (Sinatra) fans : veel vinyl, cd's, filmposters, special editions, collector items en varia, voor info tel 0473.722.003 of email naar deanmartin-collector@gmail.com E12

DAAN BROECKS
VLOER en TEGELWERKEN

0479 744 066
Schriekbos 2 • 2980 Zoersel
Btw BE 0849242819
daanbroecks@hotmail.com

GRATIS OFFERTE

Zorg ervoor dat personen met een fysieke beperking stappen kunnen blijven zetten

Steun To Walk Again vzw

CD&V, Landelijke Gilde en veel vrienden dragen Walter Cautereels ten grave

In de Sint-Guibertuskerk vond de uitvaart plaats van Walter Cautereels. De voorzitter van de Landelijke Gilde van Schilde en erevoorzitter van de lokale CD&V-afdeling was op 11 februari thuis overleden op 66-jarige leeftijd. "Walter toonde hoe je in eenvoud groots kan zijn", vertolkt Steven Dietvorst een veel gehoorde opinie over de betreurde, die Christel Van der Auwera als weduwe achterlaat.

Gewezen landbouwer Walter Cautereels is acht jaar voorzitter geweest van CD&V Schilde. "Een toonbeeld van een trotse christendemocraat", zegt huidig voorzitter Patrick Van de Wauwer.

"Steeds opnieuw toonde Walter zijn betrokkenheid en engagement" en konden we rekenen op zijn ondersteuning, medewerking en wijze raad. Zijn aanwezigheid stond garant voor warmte en gezelligheid. Walter was een goed man. We gaan hem missen en wensen zijn familie veel sterkte met dit groot verlies."

"Zijn overlijden sloeg voor mij in als een donderslag bij heldere hemel", reageert ook gemeenteraadslid Hans Hanssen diep getroffen. "Ik herinner mij Walter als een goedlachs persoon met een hart en ziel als christendemocraat. Een gedreven partijlid en harde werker. Gedurende jaren zijn Walter en ik de tandem van CD&V geweest als voorzitter en secretaris. Walter was een echte werker op het veld, administratie ging hem iets minder af."

Ook oud-schepen Steven Dietvorst treurt om het heengaan van Walter Cautereels. "Walter was een fijne, warme, zachtaardige man, erg gehecht aan zijn gezin. Hij was ook een christendemocraat in hart en nieren. Hij toonde hoe je in eenvoud groots kan zijn."

MASSON

GEVEL & DAKREINIGEN

Zelfwerkende zaakvoerder

GEVELS-DAKEN-OPRITTEN-TERRASSEN

Bij het reinigen van uw dak

GRATIS reinigen en nazicht van de dakgoten en anti-mosbehandeling!

Actie tot en met maart 2023

- Reinigen en ontmossen van daken
- Anti-mos behandeling
- Reinigen van gevels
- Reinigen van opritten
- Reinigen van terrassen
- Reinigen van buitenmeubilair
- Reinigen van poorten
- Reinigen van eiken bijgebouwen drukloos met 140° stoom
- enz.

info@gevelendakreinigen.be
www.gevelendakreinigen.be
T +32 475 23 68 86

ZONWERING
VLIEGENRAMEN

ROLLUIKEN
TERRASOVERKAPPING

ZTC
ZONNETENTENCENTRALE
zonwering zonder zorgen

OFFICIAL DEALER
BRUSTOR

LENTE OPENDEURDAGEN
11- 12 MAART & 25 - 26 MAART VAN 9 - 17U
DOORLOPEND GEOPEND OP DEZE DAGEN.

ACTIES*: Gratis motoractie (twv 320€) • 10% korting op de B200XL, B250XL & B300
10% korting op screens • *Ontdek alle voorwaarden in onze winkel.

Langestraat 182 - 2240 Zandhoven
T: 03/309 94 94 - E: info@z-t-c.be

Sinds 1997

NIEUWE OPENINGSUREN:
Woe-do-vrij: 10u - 12u & 13u30 - 17u | Zat: 9 - 13u
Zondag, maandag, dinsdag & feestdagen gesloten

www.zonnetentencentrale.com

RETRO DAG.

ZATERDAG 11 MAART

RETRODAG.BE

Venstraat 151a, 2900 Schoten
Bredabaan 651, 2930 Brasschaat
Kapelsestraat 237, 2950 Kapellen
Merksemsebaan 130, 2110 Wijnegem
Bredabaan 397, 2170 Merksem
Vosstraat 305, 2100 Deurne
Klein Veerle 34, 2960 Brecht
Kalmthoutsesteenweg 193a, 2990 Wuustwezel
Liersebaan 131, 2240 Zandhoven
Antwerpsesteenweg 312, 2390 Malle
Turnhoutsebaan 444, 2970 Schilde

Kringwinkel

COMMUNIE- OF LENTEFEEST?
WIJ VERZORGEN AL UW DRUKWERK

Variaties mogelijk zoals
foliedruk, herinneringskaartjes,
chips-doosjeswikkels, bellenblaaswikkels,
vierkante doosjes, menukaarten,
placemats enz...

VRAAG ER NAAR!

LEVER JE EIGEN FOTO AAN EN WIJ MAKEN HET ONTWERP

BODE VAN SCHOTEN
Villerslei 50 - 2900 Schoten
03 685 01 01
www.bodevanschoten.be
info@bodevanschoten.be

BON GRATIS STICKERS
bij bestelling van gepersonaliseerde kaarten van 50 stuks of 100 stuks.
Niet cumuleerbaar met andere acties. Max. één bon per bestelling

ZOEKERTJES

Te huur: Nieuwpoortbad studio, alle comf., gr zonnig terras, garage, 50 euro/dag, all-in, tel 0498.800.348 Z99

Te huur: Blankenberge, appartement met zeezicht, opgefrist, 2 slaapk., inger. keuken, zuiders terras, douche en bad, app. wc, wifi, digit. Tv, alle comfort, info tenzon@telenet.be of 03.666.35.80 na 20 uur Z102

Restauratie, reinigen van schilderijen op doek of paneel, vergulden en herstellen van de omlijsting en andere kunstwerken, tel 03.658.71.20 of 0474.59.02.62 Z002

Fonoplaten ik koop collecties Lp, singles, Rock, Pop, Jazz etc ook hifi pick-up versterkers, bandenopnemer, cd, dvd, strips, beste prijs tel 0475.37.64.96 Z545

Op zoek naar POETSHULP, met dienstencheques?
Bel 0488 408 720
03 295 38 35
Geen wachtlijsten

Snoeien en vellen van bomen uitfrezen wortels hoogtewerker, hakselaar
0470 03 75 16

‘Valentina in La Cantina’ gebracht door Renée Van Hekken & co

Renée Van Hekken bracht haar poëtisch en muzikaal programma ‘Valentina in La Cantina’ voor in het café La Cantina zelf in Schoten. Dit programma schreef Renée oorspronkelijk voor de opening van het Red Star Line Museum in Antwerpen.

Van Hekken brengt natuurlijk zelf haar poëzie voor, in samenwerking met Roger Nupie. Roger Nupie is zelf dichter en performer en werkt het liefste samen met muzikanten en andere schrijvers. Dit duo werd ondersteund door muzikanten Xander Nichting (viool), en Jozef Tourné (accordeon).

Het verhaal ‘Valentina in La Cantina’ gaat over een vrouw Valentina die hier is beland. Ze ging van zwerfster naar diva en vond zo haar weg naar het café La Cantina. De poëzie en de muziek wisselde af en ondersteunde elkaar, iets wat het publiek bleek te appreciëren.

BOUW CENTRALE
BOUWONDERNEMING NV

Kwaliteit zonder zorgen

EINDELOOS GENIETEN VAN EEN NIEUWE BADKAMER?

✔ +50 jaar ervaring ✔ Persoonlijke begeleiding ✔ Op ruim 1 week

Vraag een gratis thuisbezoek aan

PAALSTRAAT 149 • 2900 SCHOTEN • ✆ 03 680 19 50
INFO@BOUWCENTRALENV.BE • WWW.BOUWCENTRALENV.BE

Wijnegemse honden verliezen speelweide aan werf nieuwe brug

De afgebakende weide beneden aan de banaanbrug in Wijnegem waar honden sinds enkele jaren hun poten konden strekken, is buiten gebruik gesteld. De werf voor de nieuwe brug, die wat verder richting Schoten wordt opgetrokken, is de pretbederver.

De voorbereidingswerken voor de nieuwe bruggen die de 'banaanbrug' zullen vervangen zijn al een tijdje aan de gang. Binnenkort beginnen er ook werken aan de kant van de Oude Turnhoutsebaan, waardoor de hondenzone tijdelijk gesloten werd.

Tijdens de bouw van de nieuwe bruggen over het Albertkanaal zullen de Vlaamse Waterweg en de aannemer gebruik maken van de hondenloopzone aan de Oude Turnhoutsebaan om materialen te bewaren. Zo veroorzaken ze geen hinder op de weg en het voetpad.

De hondenzone werd intussen ingepalmd worden als werfzone. Het is de bedoeling dat de renzone voor de honden later opnieuw ter beschikking komt.

"Dat de hondenloopzone tijdelijk buiten gebruik is, hoeft echter niet te betekenen dat je je hond niet even vrij kan laten rennen", aldus burgemeester Leen Wouters. "Je kan met je viervoeters terecht in het hondenbos aan het park. In dat afgebakende stuk bos mogen ze vrij lopen en spelen. Je bereikt het hondenbos het snelst via de parking naast het gemeentelijk sportcentrum in de Kasteellei 67."

ROMMELMARKT
ZATERDAG 11 en ZONDAG 12 MAART
VAN 10.00 U TOT 17.00U.

Scoutslokalen
"Jobertus" Sportendreef 14, Brasschaat
Ingang Hemelakkers - achter politie

Organisatie: V.Z.W. Stille Meeuw
(vereniging van oud-scouts en oud-gidsen Brasschaat)

DENYS & CO
INKOOP OUD GOUD,
JUWELEN EN MUNTEN.
HERSTELLINGEN
EN EIGEN ONTWERPEN.
UNIEKE GOUDEN
EN VINTAGE JUWELEN
BREDABAAN 246, BRASSCHAAT
03 430 20 83

Euro-Deco

Salon Nevada: 3 zit vast
232cm € 590

Salon Mats € 999

03/309.43.09 | **Levering mogelijk!**

Oostmallebaan 128, 2980 Zoersel

Ontdek onze webshop met prijzen

www.euro-deco.be

MAANDAG en
DINSDAG GESLOTEN
OPEN:
WOENSDAG t.e.m.
ZONDAG 10-18u

Salon Washington: Italiaans leder!
Verschillende opstellingen en kleuren

GRATIS!
5 jaar garantie op dit volledig salon!

Salon Allure: deze opstelling € 3111
Keuze uit verschillende poten, ruggen, leuningen,...

Salon Gissi: verschillende zitcomforten en verkrijgbaar in veel opstellingen en kleuren stof en leder!

SUPERPROMO Lamulux tafels:
steeds verkrijgbaar in 15 verschillende kleuren.
Verschillende afmetingen mogelijk!

UIT VOORRAAD LEVERBAAR

Relax Bremen:
2 motoren + lift
NU € 925

Relax Saturn:
3 motoren +
batterij

GRATIS!
5 jaar garantie op deze relaxen!

Italiaans salon Vulcano: elektrisch verstelbare hoofdsteun, ook mogelijk in hoekopstellingen in verschillende kleuren stof en leder!

Boxsprings op maat! Kies uw eigen afmeting, hoofdbord, matras, topper, boxen, poten ,...
In een zelf gekozen kleur stof of leder!

Elektrische boxspring Titan

Boxspring Nova
160x200cm € 725
180x200cm € 799

GRATIS dekbedovertrek + 2 kussens

SUPERPROMO: Eetkamer Puerto in Lamulux: Dressoir € 797 / vitrine € 1052 / tv-meubel groot € 488 / tafel Falkland 220x100cm € 576

Eetkamer Esther: Dressoir € 1010 / vitrine € 1190 / tv-meubel groot € 900 / tafel 220x100cm € 700

Combineerbaar met verschillende tafels! In alle maten en vormen. Ook uittrekbaar!

SUPERPROMO: Eetkamer Napoli in Lamulux: Dressoir € 808 / wandkast € 882 / tv-meubel € 485 / ronde uittrekbare tafel 140(180)cm € 959

Torino € 253 | Hugo € 342 | Simon € 230 | Windsor € 292

Steeds verkrijgbaar in 15 verschillende kleuren

Ivan € 94 | Splash € 103 | Donna € 108 | Metric € 144

Steeds verkrijgbaar in verschillende kleuren

Stel zelf uw kast samen: mogelijk in veel afmetingen, kleuren, combinaties. Zeer veel inbouwmogelijkheden: inbouwcommode, wasmand, broekenrek....

AFMETINGEN Naar keuze met diepte 49 cm* (behalve hoogte 240 cm) of 68 cm leverbaar.

BREEDTE in cm	113* 2-deurs	150* 2-deurs	167 2-deurs	188 2-deurs	200 2-deurs	225 2-deurs	249 3-deurs	280 3-deurs	298 3-deurs	336 3-deurs	373* 4-deurs	400* 4-deurs
HOOGTE in cm	200	200	200	200	200	200	200	200	200	200		
	222	222	222	222	222	222	222	222	222	222	222	222
			240	240	240	240	240	240	240	240	240	240

Eetkamer Etienne: dressoir + glaskast + tafel 220cm € 912

Slaapkamer Elias

Jeugd- en volwassenen-kamer Viola

Slaapkamer Phaedra

Al het actuele
NIEUWS
uit de regio,
u leest het
IN DE BODE!

Sint-Jozef Schoten krijgt RAFC-rolmodellen

7 februari was het hoogdag voor de leerlingen van Sint-Jozefinstituut Schoten, want na twee weken teasers en raadsels oplossen zien ze eindelijk wie de nieuwe rolmodellen worden. Antwerp-spelers Ritchie De Laet en Davino Verhulst ontvangen een immens applaus wanneer ze het podium opstappen.

De school werkt al een geruime tijd met het SODA+-systeem. Hiermee kunnen de leerlingen ongeacht hun schoolresultaten, ook een SODA attest verdienen. Dat attest beoordeelt hun stiptheid, orde, discipline en attitude. De SODA werkgroep op school, met onder andere Barbara De Laet, kwam terecht bij RAFC wanneer ze ondervonden wat de leerlingen kon motiveren.

"Op ons vorige affiche stond nog Erika Van Tielen, de voormalige ketnetwrapster, dus werd het tijd voor een nieuw uithangbord. Vanaf nu staan daar twee professionele spelers op van de eerste ploeg: Davino Verhulst en Ritchie De Laet", kondigt Barbara aan. Maar de echte motivatie voor de leerlingen ligt ergens anders.

Door hun samenwerking met SODA en RAFC, kan SJS elke maand vier leerlingen, samen met een leerkracht, naar een gratis thuismatch gaan kijken mét meet en greet met de twee spelers. Uiteraard alleen als je goed evalueert op je SODA attest. Op het einde van het schooljaar, wie écht zijn best heeft gedaan, is er de kans om een geleide rondleiding doorheen het hele stadion te volgen.

Discipline is de sleutel tot succes, dat beaamt ook profvoetballer Davino Verhulst: "Toen ik zo oud was, en houtbewerking studeerde, had ik ook een gebrek aan motivatie op school. Maar door mijn discipline in de voetbal heb ik iets kunnen bereiken. Je zal dat heel je leven nodig hebben. Op RAFC tolereren ze te laat komen niet, iedereen die geen geldige reden heeft moet een onaangenaam klusje uitvoeren."

Ook Ritchie De Laet is trots dat hij een rolmodel mag zijn in dit project: "Mensen denken vaak dat ik een agressief persoon ben op het veld, maar dat komt ook deels door de discipline en attitude die ik heb opgebouwd. Er telt maar één ding: winnen. Na de wedstrijd keer ik terug naar de kalme persoon die ik werkelijk ben."

Na afloop en vele selfies met de spelers later, galmde het Antwerps clublied door het schoolterrein.

Paters van Scheut verlaten Schilde na meer dan honderd jaar

Eind 2024 doet rector Luc Colla of een andere scheutist als laatste pater het licht uit in het Missiehuis langs de Brasschaatsebaan. Het wordt het einde van een tijdperk want de congregatie is thuis in Schilde sinds 1912. De paters hebben een verkoopovereenkomst met enkele lokale investeerders, die er een 'gezondheidspark' willen inrichten, al zijn die plannen nog vaag. "Hier vertrekken is een weloverwogen beslissing, maar zal pijn doen", vertelt rector Colla tijdens een rondleiding in het mooie domein.

Sinds 2007 is de eminente, maar minzame scheutist - met zijn 79 jaar de op twee na jongste van de katholieke pater- en broedergemeenschap - terug in Europa. Hij heeft het verzorgingshuis voor zijn hoogbejaarde collega's in Torhout geleid en vertoefde zes jaar in Rome als vice-provinciaal van de volledige Scheut-congregatie in de lage landen.

"Sinds enkele jaren woon ik in Schilde", vertelt onze gids. "Hier komen scheutisten al sinds 1912 naartoe om zich bij te scholen (vroeger) of om in alle rust te verblijven, te werken en te bidden, omdat ze door hun gevorderde leeftijd of gezondheid niet meer in staat zijn het zendelingenwerk in Afrika, Azië of Amerika verder te zetten.

Vandaag zijn er in België en Nederland nog maar 157 scheutisten over. Halverwege de twintigste eeuw waren dat er veel meer. In de jaren zestig en zeventig van de vorige eeuw begonnen 'gepensioneerde' missionarissen in groten getale terug te keren uit den vreemde. "Daarom werd het Missiehuis in verschillende fasen uitgebreid en namen in een bijgebouw ook Maricollen en later zusters van de Jacht hun intrek om zich te wijden aan de verzorging van de scheutisten. ", vertelt Luc Colla.

In dat zusterhuis wordt momenteel een Oekraïens gezin op de vlucht voor de oorlog opgevangen. Maar wat de toekomst zal zijn van de andere gebouwen van het Missiehuis, waaronder de ruime kapel en het prachtige omliggende natuurdomein met Lourdesgrot, is de vraag nu de paters van Scheut hun afscheid aankondigen.

"Eind volgend jaar verlaten we Schilde", bevestigt Luc Colla wat in de gemeente al een tijd de ronde doet. "Hier staan vijftig kamers paraat om confraters op te vangen, maar de instroom is stilgevallen. Tegelijk verhogen de zorgnoden van onze hoogbejaarde paters en broeders. Het is niet meer aangewezen en te kostelijk om dat hier verder te organiseren. Om te besparen op stookkosten hebben we onze kapel zelfs tijdelijk buiten dienst gesteld. We verhuizen naar één van onze verzorgingshuizen, die zich in Sint-Pieters-Leeuw en Kortrijk bevinden."

"We gaan deze mooie plek natuurlijk missen", leidt de rector me door het domein van

17 hectare waar de eerste bloesems aan de bomen verschijnen en de vogels fluitend de lente aankondigen.
"Zo'n vijfhonderd confraters liggen hier begraven", toont Luc Colla me de serene plek. "De kruisjes staan bij de oudste graven. De stenen zerken zijn voor de recentere gestorven paters en broeders. In het paviljoentje bij de ingang ligt de lijst met het overzicht van de graven. We krijgen nog geregeld bezoekers van familieleden die hun wijlen nonkel pater komen groeten."

De begraafplaats is één van de plekken waarvan rector Luc Colla hoopt dat de nieuwe eigenaars ze in ere zullen laten. Net als de vrij grote, maar sfeervolle kapel.
De groep 'Gezondheidspark Schilde' wil haar naam waarmaken en daarvoor het ganse domein van 17 hectare gebruiken. Een concrete bouwaanvraag of masterplan ontbreekt vooralsnog. Het gezondheidspark, dat qua bestemming aansluit bij het oorspronkelijk sanatorium, zou bestaan uit een revalidatiecentrum, een medisch centrum met diverse specialisten, verpleegpost, therapiecentrum voor mentale problemen, thuiszorgwinkel, kinderdagverblijf, dagopvang voor senioren, opvang voor mensen met een beperking, een zorgwoning voor tijdelijk verblijf, brasserie en sociaal restaurant. Een deel van het bos zou opengesteld worden als speel- en wandelpark.
Wat onder meer Dorp24, de nieuwe politieke beweging gesticht door Groen en CD&V, het meest zorgen baart, zijn onbevestigde plannen voor de bouw van 350 assistentiewoningen in de parkzone tussen de Brasschaatsebaan en het Missiehuis. Intussen al een poos geleden waren de projectontwikkelaars te gast in het gemeentehuis voor een verkennend gesprek. Een concrete aanvraag voor omgevingsvergunning of ruimtelijk uitvoeringsplan kwam tot dusver niet toe.

DEKEYSER
Reeds 40 jaar het vertrouwde adres:
ZONWERING • ROLLUIKEN • RAAMDECORATIE
SCREENS • TERRASOVERKAPPINGEN • LAMELLENDAKEN
RUIME TOONZAAL 300M²

Kom langs in onze showroom en ontdek ons mooie gamma aan zonwering van het kwalitatieve merk Verano

Bel of mail voor een GRATIS prijsofferte:
03/651 33 40 •
info.dekeyser@gmail.com

GEZOCHT ERVAREN PLAATSER

Bredabaan 410/0001, 2930 Brasschaat
Open van ma t/m vrij van 9 tot 12u en van 13 tot 17u • Zaterdag van 10 tot 15u

BEN BOGAERTS BVBA
Renovatiewerken

Badkamer-tegelwerken-
gyproc-riolering-roofing
Alle kleinere karweiwerken en herstellingen

40 Jaar ervaring - Gratis offerte
Tel. 03/313 61 57 – GSM 0475 98 16 67

ANNUNTIA INSTITUUT

GENIETEN VAN 'T LEREN

De juiste keuze op het juiste moment!

INFODAG "Naar het eerste jaar"
ZATERDAG 11 MAART 2023

Vooraf inschrijven via www.annuntia.be

INSCHRIJVEN VOOR SCHOOLJAAR 2023 - 2024

Digitaal aanmelden
via de website van MeldJeAan Antwerpen
tussen maandag 27 maart (9u30) en vrijdag 21 april (17u).

Voor gedetailleerde informatie verwijzen we graag naar onze website www.annuntia.be

Annuntia-Instituut
Turnhoutsebaan 430 a, 2110 Wijnegem, 03 355 15 00
inschrijvingen@annuntia.be

We maken deel uit van de Scholengemeenschap Voorkempen:

vrij secundair onderwijs VOORKEMPEN

DAAN

Schilder- Behang- en Decoratiewerken

Decoratieve technieken, spuittechnieken,
vloerbekleding, laminaat, gyproc, gordijnen

vraag een vrijblijvende prijsofferte

03 652 11 33 - 0475 695 662
daan@daanschildersbedrijf.be

erkende professionele plaatser van

'Kamer vol klei' toont alle mogelijkheden van keramiek

In het Museum Albert Van Dyck in Schilde is er een nieuwe tentoonstelling van start gegaan 'Kamer vol klei'. Deze tentoonstelling komt naar voren met de verscheidenheid binnen de kunstvorm keramiek. 'Kamer vol klei' is samengesteld door curator en beeldend kunstenaar Liesbet Waegemans. De rode draad van de keramiek is het tonen van de verbondenheid tussen mens en aarde. Klei is aarde, de kunstenaars brengen de klei zelf in beeld en maken de relatie met de aarde tastbaar.

'Kamer vol klei' toont sculpturale werken van vier pioniers vanaf de jaren vijftig: José Vermeersch, Pierre Culot, Lutgart De Meyer en Rogier Vandeweghe. Zij hebben bovenal toen het medium toegepaste keramiek op de kaart gezet. José Vermeersch (1922-1997) is welbekend als Belgische keramiekkunstenaar, vooral zijn aardkleurige mensen-en hondenfiguren die in deze tentoonstelling ook aanwezig zijn.

Maar ook gekende Lutgart De Meyer uit Antwerpen, ondertussen 99 jaar oud, toont haar laatste reeks werken. Lutgart laat voornamelijk gevouwen vormen zien met inzakkingen, barsten en scheuren. Een stijl die ze al langer aanhoud; in 2008 nam ze al eens deel aan de overzichtstentoonstelling van de groep G58 in het Museum Albert Van Dyck.

Daarnaast zijn er ook werken van de volgende generatie kunstenaars: Anne Ausloos, Nathalie Doyen, Alexandra Engelfriet en Bie Michels. Zij integreren ook het gebruik van installaties, video en landart. Zij richten hun aandacht ook op het materiaal, de klei. Zo werkt Anne Ausloos met klei uit de buurt van het Museum Albert Van Dyck.

Snoeien en vellen van bomen
met hoogtewerker
+ stronken frezen
GEERTS PATRICK
0495 22 38 63

HONDENVERZORGING
BOBBYLAND
Jachtwachtersdreef 312
2900 SCHOTEN
TEL.: 03 663 35 76
GEHAALD EN GEBRACHT

ZOEKERTJES

Te koop: meisjesfiets Shimano, in goede staat, prijs 150 euro tel 0476.31.95.68 E25

Valentijn gemist? Concert: Peace – love – light, 25+26 maart, bel 0498.135.623 Cantiamo E23

Te koop: Congolese barkast, 4 stoelen en kussens ronde tafel, 2 bijzettafeltjes, uitgesneden handwerk, p.o.t.k. tel 03.385.85.89 E26

Garageverkoop Zoersel – St. Antonius, 25 maart, 9u tot 15u, +/- 80 deelnemers, schoenen, laarzen, kleding, kerstgerief, 3000 doodsprentjes geboren voor 1900, spelletjes, boeken, strips, keukengerief, munten, juwelen, Chinese vaas, aardewerk, fietsen, veel antiek, fotokaders, paardengerief, leder, kookboeken 40st, alles prima staat, gsm opladers, tel 0472.291.063 E27

Gezocht werk: flexi job om mijn pensioen aan te vullen, alles huishoudelijke taken en lichte tuinjobs, heel grote omgeving Zandhoven tel 0496.63.79.08 E28

Te huur: garage 70 euro/mnd, Jozef Jennestraat, Schoten, tel 03.633.03.75 of 0478.72.92.64 E29

Benefietconcert: Peace – Love – light, Cantiamo Schoten, H. Hartkerk (25-26/3) tel 0498.135.623 E30

GRATIS TAXATIE

— van al uw gouden munten, uurwerken, juwelen & merktassen —

ROBERT

DEN EXPERT

03 226 93 93

WWW.ROBERTDENEXPERT.BE

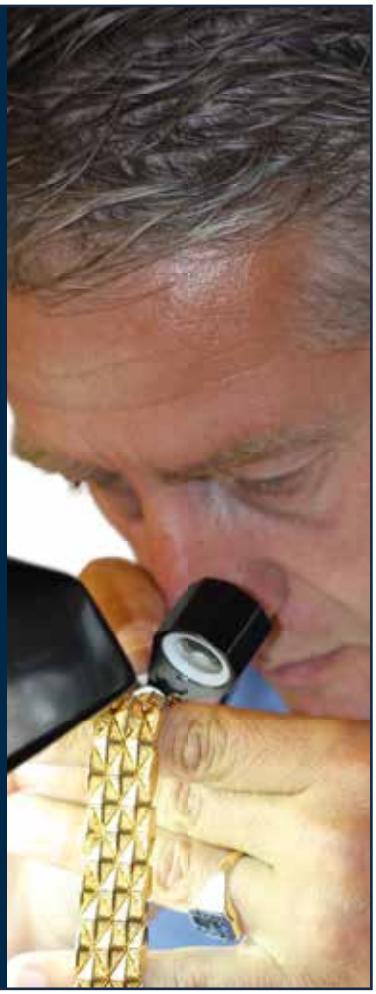

Basisschool Deuzeldpark brengt Valentijnbezoek aan brandweer Schoten

Comfortabel door een grote autobus gebracht, bezochten 28 leerlingen van de 4de leerjaren van Basisschool Deuzeldpark, vergezeld door juffen Karolien, Kaat en Els, de imposante brandweerkazerne aan de Schotense Theophiel Van Cauwenberghslei. Het was een bijzonder heldere, maar ook vrieskoude voormiddag. Ongetwijfeld droegen de kinderen de brandweerlui een warm hart toe, want het was immers Sint-Valentijn! De liefde was wederzijds, want de brandweerlui vertelden honderduit over hun verscheidenheid aan taken, terwijl zij de veelheid aan materiaal toonden dat daarbij komt kijken. En dat takenpakket omvat zoveel meer dan 'enkel maar' branden blussen, vernamen de kinderen. Zoals o.m. ook: beknelde personen uit voertuigen bevrijden, wespennesten verwijderen, drenkelingen uit het water redden, ...noem maar op.

"In de klas hadden de leerlingen voordien een lessenpakket doorgenomen met daarin o.m.: hoe te handelen in noodsituaties en bij brandwonden", vertelt sergeant Sven Dierckens van Brandweer Zone Rand - post Schoten. "Vandaag wordt die theorie zichtbaar gemaakt." De kinderen leerden bijvoorbeeld hoe zij kunnen ontsnappen uit een stikdonkere ruimte, welke veel voorkomende huis-, tuin- en keukengevaren zijn, ... Het spuiten met echte brandslangen als behendigheidsoefening, zorgde vanzelfsprekend ook voor flink wat hilariteit!

Asbest-Attest.online

Asbestattest nodig voor de verkoop van uw woning? Bel ons!

0493 48 32 91

asbestattestonline@gmail.com • www.asbest-attest.online

ED
-LIGHTING-

VERLICHTING
BINNEN EN BUITEN
0477 23 63 45
edlightingschoten@gmail.com

Chapeau.

- ERVAREN SCHILDERS -

T +32 3 353 33 30
chapeau schilders
www.chapeauschilders.be

ZOEKERTJES

Problemen met Frans of Engels in het middelbaar of hoger onderwijs? Leerstof opfrissen? Bekwame leraar helpt, ook advies dyslectische leerlingen, gsm 0475.79.65.12 Z100

Te koop: fiets Gazelle elektr. 595 euro, schilderijen van Bosmans een een van Jeanette West rode klaproos, mooie tafel Silver, Snoecks reeks 5 euro/st, tel 0497.87.59.12 E1

Gezocht: oude postzegels, mogen afgestempeld zijn, tel 0497.87.59.12 E2

TUINWEELDE

Tuinhuisje 3m x 2m + vloer + onder hoge druk geïmpregneerd + BTW inbegrepen **1230 €**

Wordt ook op maat gemaakt,
garages, dierenhokken, tuinschermen,
eiken tonnen, enz.
Molensteeg 27, Putte-Stabroek.
De baan van Kapellen, richting Putte dan
het straatje schuin over de sporthal.
Tel. 03/665 09 32
Open: week + zat. van 9 tot 19u.
Gesloten op woensdag, zondag en feestdagen.

AANNEMER KOOPT

**opbrengsteigendommen,
renovatie- en
afbraakpanden,
bouwgronden,
projectgronden,
oude woningen...**

BESTE PRIJS, SNELLE AFHANDELING!
✆ 0487/286 430

Interieurarchitecten Tim Peeters en Olivier De Boeck verwelkomen je in de nieuwe toonzaal van Ilwa

Het familiebedrijf Ilwa in Wommelgem zet haar nieuw gebouw in de kijker. Na 16 jaar werd het tijd dat er een nieuw gebouw kwam, dat vooral dichter tegen de straatkant kwam te staan. Het ontwerp van de toonzaal werd gedaan door interieurarchitect Tim Peeters, werkzaam bij ilwa sinds 2006.

"Na een klein jaartje werken was het nieuwe gebouw klaar sinds oktober vorig jaar. We hebben het gebouw bewust naar voren geschoven, zodat het meer in het zicht komt van de voorbijgangers. Hierdoor is er nu ook een grote parking achteraan tot onze beschikking," vertelt Tim Peeters.

Binnen in het nieuwe gebouw valt er veel te ontdekken. "Ons maatwerk gaat verder dan alleen keukens," verduidelijkt Tim, "in onze nieuwe toonzaal tonen we bijvoorbeeld een totale woonkamer. We willen laten zien wat we kunnen, ons totaalconcept." Wat ons meteen opviel was het ingebouwde bureau, die je simpelweg kan laten verdwijnen in een wand. Ilwa werkt met interieurarchitecten die mee dromen en denken, geen harde verkopers dus. "Wij menen wat we onze klanten beloven, dat ziet u aan het feit dat we vijftien jaar garantie bieden."

Tim Peeters en zijn collega Olivier De Boeck verwelkomen je om hun nieuwe toonzaal te komen ontdekken!

Ilwa Design Antwerpen
Autolei 180 - 2160 Wommelgem - België

Openingsuren:
weekdagen: 10u00-18u00
zaterdag: 10u00-17u00
Contact: 03 322 87 20, tim.peeters@ilwa.be
Website: www.ilwa.be
Instagram: ilwa_designcenters

ilwa

PUBLI

ZOEKERTJES

Te koop: bromfiets Piaggo voor wisselstukken tel 0479.07.26.20 E4

Te koop: inktcartridges HP 303 2 pack 20 euro, tel 03.658.50.65 E3

Gezocht: naschoolse opvang voor gezin met 2 kinderen van 6 en 1,5 jaar. Locatie Koningshof Schoten. Kinderopvang alsook klaarmaken van avondeten. Drie dagen per week inclusief woensdagnamiddag. Planning in onderling overleg. Tel 0471.35.92.13 E5

Te koop gevraagd: verzamelaar, moderne designmeubelen / verlichting van jaren '50 tot 2000, vrijblijvende waardebepaling, tel 0472.41.93.18 E7

OUD GOUD IS GELD WAARD!

AANKOOP VAN OUD GOUD
OOK IN SLECHTE STAAT
DIRECTE BETALING

PAALSTRAAT 62
SINDS 2005 IN SCHOTEN
WOENSDAG T.E.M. VRIJDAG 10u00 - 12u30 en 13u30 - 18u00
ZATERDAG DOORLOPEND van 10u00 tot 18u00
OOK OP AFSPRAAK 03 226 58 06

Geslaagde Memorial Jos De Borger

In het park van Schoten organiseerde de Schotense Atletiekvereniging al de 25ste Memorial Jos De Borger. De kinderen van de in 1996 overleden medestichter van de club woonden dit sportieve evenement bij.

Jos De Borger, legendarisch schepen van Sport in Schoten en één van de stichters van SAV, leerde zijn volk lopen wordt wel eens gezegd. Toen De Borger op 31 maart 1996 op 75-jarige leeftijd onverwacht overleed, ging er een schok door de club. Om de herinnering aan De Borger levendig te houden werd in februari 1998 in het park de eerste Memorial gelopen.

Met 140 deelnemers was de jubileumeditie van deze cross goed bezet. De zesjarige benjamins liepen 700 meter en dan klommen de afstanden op volgens leeftijd. "Ik ben persoonlijk blij met de twintig SAV-jeugdleden (6-19 jaar) aan de start", aldus de nieuwe voorzitter Nico Vissers.

Alle dames seniors en masters liepen 3.200 meter, waaronder vier ouder dan 65 en zelfs een pittige loopster van 79 jaar. "Deze kranige dames vormen het levende bewijs: verantwoord lopen via een atletiekclub onder deskundige begeleiding kan je nagenoeg levenslang blijven doen", aldus Nico Vissers.

Jaarlijks is er een trouwe afvaardiging van de familie De Borger aanwezig op de loopwedstrijd om te supporteren en dankbaar te assisteren bij de prijsuitreiking. Dit jaar tekenden zoon Frans en dochter Lieve De Borger present. Zij zagen hadden voor de gelegenheid een aantal fraaie stukken uit het familiearchief meegebracht zoals een trofee die wijlen Jos De Borger kreeg toen hij in 1976 op 56-jarige leeftijd wereldkampioen stratenloop (10km) werd in zijn leeftijdscategorie in het Engelse Rugby. Zo groeide de herdenkingstafel die SAV-leden hadden opgesteld uit tot een heuse "mini-tentoontstelling".

Bosch Car Service

DE VOORKEMPEN

compleet, goed en betaalbaar

- AANKOOP, VERKOOP, REPARATIE EN ONDERHOUD ALLE MERKEN
- PROFESSIONELE AUTODIAGNOSE EN AIRCOSERVICE
- DE LAATSTE TECHNOLOGIE EN KENNIS UIT DE BOSCH FABRIEK
- BEHOUD VAN FABRIEKSGARANTIE
- COMPLEET EN GOED, MAAR BOVENDIEN VERRASSEND BETAALBAAR

BOSCH Service Car Service

ACTIE
BIJ ONDERHOUD
GRATIS 2L
SCREENWASH

WWW.GARAGEDEVOORKEMPEN.BE

Brechtsebaan 447-449 - 2900 Schoten - T: 03 651.84.60 Email: willyput@skynet.be

Uurwerken, batterijen en bandjes: Denys & C♥
Bredabaan 246
Brasschaat 03 430 20 83
www.denys-co.be

ED -LIGHTING-

ALGEMENE
Elektriciteitswerken
0477 23 63 45
edlightingschoten@gmail.com

Algemene schilder- en behangwerken
Schilderwerken Laurijssen BV
Nieuwbouw en renovatie
Residentieel – Commercieel –Industrieel
Pistoolschilderwerken

Sven Laurijssen
Laaglandlei 34 • 2900 Schoten
www.swlaurijssen.be • E-mail : sven.laurijssen1@telenet.be
Gsm Sven : 0474.69.14.53

KORT NIEUWS UIT DE REGIO

VALENTIJNSCONCERT VAN KOREN KOSILE EN AMUSA

In Brecht brachten twee koren een warm Valentijnsconcert in Kerk Klein Veerle. De twee koren KoSiLe van Sint-Lenaarts en Amusa van Wuustwezel brachten liefdesliedjes in alle talen naar het publiek. Guido Van der Veken dirigeerde, Eric Claeys bespeelde de toetsen en David De Wilde sloeg de drum.

FOLKMUZIEK UIT AMERIKA IN WIJNEGEM: ELEVEN STRINGS

Eleven String bracht onlangs hun traditionele folkmuziek uit Amerika naar 't Gasthuis in Wijnegem. De vijf banjosnaren van Manuel Stessel en de zes snaren van de gitaar van Pitte vormen samen Eleven Strings. Twee zangstemmen en een mondharmonica krijg je er gratis bij. Zowel Manuel als Pitte zijn afkomstig van Wijnegem en Pitte woont hier nog altijd. Het repetitiekot van Eleven Strings bevindt zich gewoon in zijn tuin.

WINTERWANDELING IN HET WIJTSCHOT IN SCHOTEN

Onlangs organiseerde Natuurpunt een winterwandeling in Het Wijtschot in Schoten. In dit atypisch landschap in Schoten valt er meer te ontdekken dan de meeste bezoekers denken, dat heeft de natuurgids bewezen tijdens de wandeling. Geïnteresseerd? Natuurpunt heeft op 14 mei ook een lentewandeling gepland. Meer info via: www.natuurpunt.be.

.

ZOEKERTJES

Goedkoop afbreken van uw tuinhuis en afvoeren, gratis offerte tel 0487.715.534 **(particulier)** E16

Inboedelverkoop wegens verhuis, zaterdag 25 maart en zondag 26 maart, van 9 tot 15u, Klein Veerle 37, Sint Lenaarts Z048

Te huur app 1steV Winkelstap (grens Schot/Merk) 1 slpk, voor 1 rustig pers. voorkeur gepensioneerde, niet-roker, geen huisdieren, 630€pm + 34€k, eventueel autostaanpl 20€ Vrij 01.05 of 01.06. Tel 03.685.67.76, laat duidelijk naam, adres en tel na op antw.app. Voorkeur mail op Rvdw3@hotmail.com en stel u even kort voor. Z049

Bijles muziek. Geef ook zang en piano voor kinderen en voor studerende kleuterjuffen. Naast lesgeven zing ik ook benefietconcerten en begrafenissen met klassieke muziek. Contact: 0495 427 828 Gr. Monique Van Noten Z050

ZOEKERTJES

Te huur: Middelkerke zeedijk, app. 3 slpk, 7p., alle comfort, wknd 195 euro, mw 195 euro, week 330 euro, , buiten de vakantieperiode, www.eventussenuit.be, email adres: lucderaedt@telenet.be, tel 03.353.18.51 of 0474.96.54.19 Z41

Fonoplaten ik koop collecties Lp, singles, Rock, Pop, Jazz etc ook hifi pick-up versterkers, bandenopnemer, cd, dvd, strips, beste prijs tel 0475.37.64.96 Z545

ONDERHOUD, SNOEIEN,
ook kleine tuinen
Tel. 03 321 86 38
0479 282 605

EPC certificaat nodig?
Bel of mail me voor een vlotte afspraak op **03 349 75 65**
epctom@gmail.com
Snelle service verzekerd.
Ook 's avonds en in het weekend. Tot gauw. Tom

Alle klinkerwerken, sierklinkers, kasseien, tuinpaden, terrassen, dolomiet enz ...
Gratis prijsofferte
Tel. 0475 38 55 69

't AfslankHuys®
fysio - KINEXPRESS - dieet

NIEUWE WEBSHOP
MET EXCLUSIEVE AFSLANKPRODUCTEN
MET COLLAGEEN
www.slimway.be

GRATIS BODYANALYSE
Bel of whatsapp 0472 24 43 14 / 0484 95 57 78

VERLIES ÉÉN KILO PER WEEK!

Schoten **NIEUW**: Verbertstraat 50
Schilde - Sint-Job - Antwerpen - Brasschaat - Deurne
Kijk voor overige locaties op onze website

www.afslankhuys.be

Beheerswerken Kooldries zullen amfibieën onderhouden

Natuurpunt Antwerpen Noord & Kempen voeren om de veertien dagen beheerwerken uit aan de Kooldries in Brecht. De Kooldries is een oude kleiputten gebied waar veel amfibieën zitten, waarvan de kamsalamander de speciaalste is. Hij staat namelijk op rode lijst van de bedreigde diersoorten en is Europees beschermd.

Maar door de klimaatsveranderingen verdroogt het natuurgebied in snel tempo, daarom is Natuurpunt al enkele jaren bezig om meer water in de Kooldries te krijgen. Eerst hebben ze een nieuw stuk gracht gegraven zodat het water beter gestuurd kan worden. Omdat er enkel instroom is van regenwater in de Kooldries zijn de grachten belangrijk om het water tot bij de poelen te brengen.

Het tweede deel van de werken was het uitschonen van een oude kleiput, de sliblaag in de poel werd zo dik dat er amper water in kon. Daarom werd de poel geruimd en is er ongeveer 650m3 slib verwijderd. Deze werken moesten gedaan zijn voordat de amfibieën uit hun winterslaap kwamen. En rond deze periode worden zij terug actief en gaan ze opnieuw naar de poelen. Hopelijk kunnen ze door deze werken nog jaren van de poelen genieten en voor veel nakomelingen zorgen.

DAKWERKEN WIJNANTS JAN

Voor alle dak- en renovatiewerken
Roofing, pannen leien of singels
Uitvoeren van dakisolatie
Herstellen en/of bekleden van dakgoten en gevels & zoveel meer.
Al 30 jaar ervaring, geven prima services en goede kwaliteit

Geraniumlaan 5 - 2960 Sint-Job in 't Goor (Brecht)

03 326 46 93 - 0474 988 690

dakwerkenwijnantsenzoon@gmail.com

TE KOOP: verrijkte teelaarde
12M3 thuis geleverd in Schoten en omgeving
€ 125 per vracht. Beperkt aanbod; tel 0495/237801 voor verdere informatie en /of bestelling

REPARATIE KLOKKEN kan ook bij u thuis
0497 62 15 62

ZOEKERTJES

Te koop: Buitenkans! Houtgestookte pizza oven van top kwaliteit, ALFA FORNI, type Ciao, bakt 2 pizza's tegelijk in 3 minuten. Gekocht bij Bourbon Sleeckx zomer 2021. Slechts 5 x gebruikt, met stalen werktafel op wielen B 130 cm breed, afdekhoes en schietschoppenset. prima staat. +/- Helft aankoopprijs. Tel 0477 55 27 61 E8

Te koop: salon 2 & 3 zit in blauw buffelleder B180 & 210cm, in nieuwstaat 750 euro tel 0478.480.382 E9

Computerhulp nodig? Gebruik ervan, hardware problemen, software, updates, Windows, Apple, printproblemen, ingenieur helpt u tel 0487.611.755 (particulier) Z042

Gezocht werk: opruimen, wassen, strijken, ik heb jaren ervaring, ik spreek Engels en Nederlands tel 0483.10.19.15 **(particulier)** E10

CENTRALE VERWARMING - SANITAIR
HERRIJGERS BVBA
Catharinadreef 52
2970 SCHILDE
herrijgersbvba@hotmail.com
TEL. 03/383.42.20
PLAATSING - ONDERHOUD - HERSTELLING

KORT NIEUWS UIT DE REGIO

FAMILIEQUIZ K.H. DE EIKEL TERUG NA ENKELE JAREN

Onlangs was er na enkele jaar gedwongen pauze eindelijk weer de familiequiz van Koninklijke Harmonie De Eikel onder leiding van Guy Stoffelen. Feestzaal De Eikel in Brecht was goed gevuld door jong en oud, en elke deelnemer ging naar huis met een prijs.

KINDEREN LEREN PROGRAMMEREN IN BIB VAN SCHILDE

Tijdens de krokusvakantie had de bibliotheek van Schilde een workshop georganiseerd om kinderen (7-11) te leren programmeren. Zo konden ze op een speelse manier zelf games, animaties en verhalen creëren.
Dit leren ze door te spelen met het programma Scratch, dit programma is aangepast voor het gebruik van kinderen. Geïnteresseerd? In de paasvakantie, donderdag 13 april om 14u, vindt er nog een workshop plaats.

DIRIGENT GEZOCHT

Het parochiekoor Aanhef te Wijnegem is dringend op zoek naar een dirigent. Het koor bestaat uit een twintigtal mensen en zingen vooral vieringen op zondag. Repeteren op vrijdagavond (20-21.30) in de kerk van Wijnegem, behalve in de zomervakantie. Interesse? -> jan.cia@telenet.be of 04 94 45 16 84

PLANNEN VOOR FIETS- EN SCHOOLSTRATEN LICHT AANGEPAST

De plannen voor de omvorming van twaalf wegen naar fiets- of schoolstraten in Schilde en 's-Gravenwezel zijn definitief, al zijn er wel nog enkele aanpassingen gebeurd. Zo zal de Veldlei geen fietsstraat worden en de Frans Pauwelslei valt ook af als schoolstraat, al wordt het wel een fietsstraat. Ook het grootste deel van de Oudebaan wordt niet weerhouden als fietsstraat, enkel in het gedeelte tussen De Rest en de gemeentegrens met Zoersel mogen auto's rijwielen niet voorbijsteken. Op één plek komt er een fietsstraat bij, op de Kleinveldweg tussen Kwekerijstraat en de Kerkelei. De gemeente wil dit voorjaar alle bestelde verkeersborden geplaatst hebben zodat het nieuwe regime in werking kan gaan.

In maart 2022 liep er een participatieproject rond de komst van de fiets- en schoolstraten. Tweehonderd mensen gaven toen feedback op het algemene plan of de voorgestelde aanpassingen straat per straat. Ze nomineerden ook veertig verschillende extra fietsstraten. Die worden in 2024 of 2025 opnieuw voorgelegd aan de inwoners zodat die er hun mening over kunnen geven.

Gouden Cultuurraad lanceert Gouden Tijl

In De Kaekelaar verzamelden op uitnodiging van de Schotense cultuurraadvoorzitter Ignace Sysmans vierhonderd vertegenwoordigers van tientallen verenigingen en pioniers van het lokale cultuurleven om het gouden jubileum van hun steun en toeverlaat te vieren: de cultuurraad. Bekende Schotenaar en kersvers, maar al gevierd auteur Guillaume Van der Stighelen kwam de kers op de taart zetten.

Opgelegd door de voorloper van de Vlaamse regering en haar cultuurpact, werd in alle gemeenten en dus ook in Schoten een cultuurraad opgericht in het jaar dat The Rolling Stones de wereld lieten kennismaken met 'Angie 'en Thea Beckman 'Kruistocht in Spijkerbroek' schreef. Juist, 1973 dus.

Moest die vergadering van voorname heren en dames er aanvankelijk vooral voor zorgen dat geen enkele 'zuil' te veel noten op haar zang kreeg, dan evolueerde die instelling alvast in Schoten naar een 'vakbond' voor al wie zich creatief wil uiten en samen vrijetijd wil doorbrengen.

Piet Snels was vijftig jaar geleden de eerste verdediger van de Schotense cultuurminnaars. Vandaag - en dat ook alweer tien jaar - gaat Ignace Sysmans (77) voor hen door het vuur. De man had samen met Vincent Jespers, zijn trouwe luitenant of 'stafmedewerker' in het gemeentehuis, kosten noch moeite gespaard om cultuur en de 'liefhebbers' ervan te vieren. Voor de feestrede pakte de jubilaris uit met één der meest welbespraakte Schotenaren: Guillaume Van der Stighelen. Goed getimed, nu die met zijn debuutroman 'Rozeke' de top drie van de best verkochte fictieboeken van Vlaanderen is binnen gedoken. "Cultuur zorgt voor de veredeling van het mensenras. Het veredelt ons denken en ons doen", had Guillaume, die zijn gage grootmoedig afstaat aan de sociale kruidenier Appel & Ei, een boodschap voor zijn gouwgenoten en hun leiders.

"Een overheidsbudget voor cultuur is geen uitgave. Het is een investering. In een betere samenleving. Warmer, veiliger, productiever. Als een kogel je hart raakt, ga je dood. Raakt een artiest je hart, dan begin je te leven", sprak de auteur uit ervaring. Om er tot slot nog een schepje bovenop te doen: "Socio-culturele verenigingen zijn de kanonnen van de vrede." Burgemeester Maarten De Veuster liet die kans niet liggen en somde op hoeveel centen zijn lokaal bestuur deze legislatuur wel steekt in lokale cultuurhuizen: van het Gelmelenhof tot de Forumgebouwen.

Waarna het tijd was om enkele leeftijdsgenoten uit het socio-culturele leven op het podium te roepen: de nieuwe uitbaters van Den Trol, voetbalclub Simikos, de Schotense Atletiekvereniging, folklore-ensembles Gelmel en Jan Pirrewit en de Boogschuttersgilde Sint-Sebastiaansgilde. Dat hun vertegenwoordigers voor de gelegenheid getooid gingen in hun clubkleuren, zorgde voor mooie plaatjes.

Mooie muziek kwam van Musica Con Gioia, goed gecast want het grootste amateurorkest van de regio onder leiding van Werner De Bleser. Ook Perfavore, waarin cultuurraadvoorzitter Ignace Sysmans zelf meezingt, deed 'ne numero'. De 'boysband' bracht dit keer een ode bracht aan alle jubilarissen, uiteraard in het Antwerps of Schotens, zo u wil.

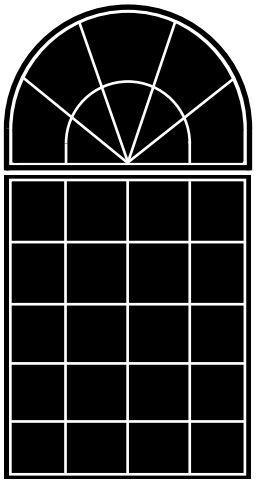

NUYENS - DOM SCHOTEN

ALLE GLASWERKEN

- *Dubbele beglazing*
- *Spiegels*
- *Loodreparaties*
- *Koepels & vitrines*
- *Plaatsen van ventilators*
- *Zelfwerkend patroon*

SNELLE SERVICE

RAMEN EN DEUREN

- *PVC en aluminium*

DRINGENDE HERSTELLINGEN STEEDS BEREIKBAAR OOK 'S NACHTS GSM: 0475/420 837

WILRIJK - DEURNE- SCHOTEN
Tel. 03 321 39 68
Fax: 03 366 11 02

Elshoutbaan 51
2900 SCHOTEN

ZOEKERTJES

Gezocht werk: opruimen, wassen, strijken, ik heb jaren ervaring, ik spreek Engels en Nederlands tel 0483.10.19.15 **(particulier)** E10

Wij zoeken een tuinman/vrouw, uren / dagen overeen te komen. Locatie: 's-Gravenwezel, indien mogelijk (niet verplicht) met vervoer naar containerpark, contact 0478.84.93.66 Z038

Te koop: minifiets, in zeer goede staat, prijs 120 euro, voor minder gaat hij niet weg tel 0485.550.116 Z039

Te koop: bouwgrond Heidebadlaan 18 Schoten, 225.000 euro tel 0475.85.76.17 Z040

Wij kopen boeken, tel 0473.982.564 **(particulier)** Z041

Fotograaf met oog voor compositie en detail maakt foto's voor verloving, huwelijk, communie, lentefeest, mail geertphotography@gmail.com (particulier) Z042

DIRK VAN LAER & co bvba
0475/41.72.98 www.dirkvanlaerbvba.be
info@dirkvanlaerbvba.be

Sanitaire installaties | Badkamerrenovaties & ontwerp
Totaalrenovaties | Vloer & tegelwerken
Gasverwarming | Groene energie
Vloerverwarming | Condensatieketels

GRATIS OFFERTE

AKTIE! 10% korting op sanitaire toestellen bij een volledige badkamerrenovatie!

NOTARIËLE aankondiging

KANTOOR VAN NOTARIAAT
Notarissen Luc DE FERM en Annekatrien VAN OOSTVELDT
Ringlaan 15
2170 Antwerpen - Merksem
Tel. 03 645 40 44
www.notarismerksem.be

UIT DE HAND TE KOOP

WUUSTWEZEL : Eikendreef 58 - bouwgrond - 1.728 m² (25 x 69)

Zie onze beschikbare woningen op :
http://www.notarisdeferm.be

VACATURE: ERVAREN TECHNIEKER – mail uw CV

DePoortenhersteller
JanGonnissen BVBA

Nu: 4 jaar garantie op alle nieuwe installaties

Automatiseren, herstellen en plaatsen van alle poorten, hekken en rolluiken, alle merken.
Zowel bestaande als nieuwe installaties.

Tel: 0496 33 57 13 Kapelsesteenweg 169, 2180 Ekeren
info@poortenhersteller.be BTW: 0508 496 071

www.poortenhersteller.be

Dansgroep Chara brengt wervelend spektakel voor vier uitverkochte zalen

Een wervelend en bij momenten ontroerend spektakel. De zowat 1600 mensen die een kaartje konden bemachtigen voor de Chaleidoscoop, hadden een eensluidende conclusie klaar na het bijwonen van de jubileumshow van Chara, de intussen 45 jaar bestaande dansgroep uit Schoten.

De neus van voorzitter Piet Snels, stichter Jos Hoefnagels en zijn dochter regisseur Inez, alle choreografen en andere medewerkers aan dit grote dansspektakel voor en achter de schermen krulde.

"We hebben zelden zoveel complimenten ontvangen. Staande ovaties. Minutenlang applaus en heel wat opgestoken duimen. Onze zowat driehonderd kinderen en volwassenen hebben het dan ook prachtig gedaan", blikt Jos Hoefnagels tevreden terug op een weekend met vier uitverkochte opvoeringen van een dansspektakel waarop de grote diverse Chara-familie zich bijna een jaar lang had op voorbereid.

Waren er bij aanvang van het grote Chara-weekend, waarvoor de 45-jarige dansvereniging en haar gevolg twee dagen lang in De Kaekelaar kampeerde, nog enkele tickets vrij, dan gingen die uiteindelijk allemaal de deur uit. Heel wat liefhebbers die te lang hadden getwijfeld, konden er niet meer bij.

Tot teleurstelling van Jos Hoefnagels kwam burgemeester Maarten De Veuster uiteindelijk niet kijken naar Chaleidoscoop. Hij was wel blij met de aanwezigheid van de schepenen Charlotte Klima (cultuur) en Paul De Swaef (sport).

"Chara heeft in de 45 jaar dat we bestaan best al wat grote talenten zien doorgroeien naar een professionele carrière. Maar we zijn bewust niet de competitiefste dansvereniging en noemen ons ook geen school", benadrukt Inez Hoefnagels. "Toegankelijkheid en sociale cohesie staan bij ons hoger aangeschreven. Zo is het niet toevallig dat er tijdens onze jongste productie een doof meisje meedanste. En ook wie niet meteen het gevoel voor ritme te pakken heeft of niet superslank is, hoort er bij ons gewoon bij."
Wie er niet bij was tijdens het voorbije jubileumweekend van de veruit grootste dansvereniging van Schoten, is Kim Hoefnagels. De zoon van Jos en broer van regisseur Inez overleed anderhalf jaar geleden op 48-jarige leeftijd na een moedige strijd tegen kanker. "Chara is sindsdien mijn kleine zusje", zegt Inez met veel emotie in haar stem. "Maar Kim is er in gedachten nog altijd bij hoor. In onze verbeelding zat hij ook dit keer mee in de zaal om de klank en het licht te regelen, zoals hij dat altijd gedaan heeft."

ZOEKERTJES

Te koop gevraagd: aanhangwagen mag werk aan zijn, geen geremde tel 0492.263.118 **(particulier)** Z029

Te huur: garagebox Deuzeldlaan, Schoten, 75 euro/mnd, vanaf 1/4/23 tel na 20u 0472.844.068 Z030

Te huur: Spanje Calpe, 8 pers., alles comf. ideaal om te fietsen, tel 0485.04.05.50 Z031

Te koop: Zuiden van Frankrijk, vierkantshoeve gelegen tussen Barjac en Uzés (Gard), volledig gerenoveerd, hoofdgebouw in 2 units + 4 gîtes en 2 kamers, grote tuin met zwembad, Vlaamse eigenaars, www.lemasdestroisanges.com of 0033 638.574 700 Z101

Te huur : Spanje. Regio Murcia. Dorp San Cayetano. Huis voor 4 personen, 2 slpkm, 2 badk. Groot zwembad+kinderbad. 10 min rijden van strand San Javier. Nog vrij half juni/juli/aug/half sept. Info : Van Doninck : +32 468 210252 Z034

GEBED AAN HET HEILIG HART

Dat het Heilig Hart van Jezus aanbeden, gezegend en geheiligd wordt door heel de wereld in de eeuwen der eeuwen, amen.

Zeg dit gebed 6x per dag gedurende 9 dagen en uw gebeden zullen verhoord worden, zelfs indien dit onmogelijk lijkt. Vergeet niet het H. Hart te bedanken met de beloften dit bericht te publiceren voor de bekomen gunst.

R.H.

TE KOOP GEVRAAGD
AUTO'S en CAMIONETTEN
ook accident of defect
Gsm 0475 32 44 00
aankoopvanvoertuigen@skynet.be

Caravan te koop gevraagd.
Liefst in goede staat,
mag oud zijn.
Tel. 0495 52 95 27

ALGEMENE DAKWERKEN

PEETERS MARC BVBA

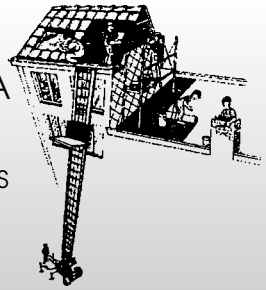

- VERNIEUWEN VAN ROOFING, PANNEN EN LEIENDAKEN
- BEKLEDEN VAN GEVELS MET ETERNITE LEIEN EN SIDINGS
- PLAATSEN VAN DAK-EN GEVELISOLATIE
- BEKLEDEN VAN DAKGOTEN MET PVC
- PLAATSEN VAN VELUX EN LICHTKOEPELS
- ONTMOSSEN VAN DAKEN

ZELFWERKEND GEREGISTREERD AANNEMER 021501

39 JAAR ERVARING

VELE REFERENTIES VAN TEVREDEN KLANTEN

WIJ HELPEN U GRAAG VERDER MET DE NODIGE ISOLATIE-RENOVATIEPREMIES

KLEINE WATERSTR. 84 - **2970 SCHILDE - 03 385 39 95** - GSM 0496 52 52 03 - peeters.marcdak@skynet.be

Poëzie tegen kaalslag op Oelegemsteenweg

De protestposters, die leden van Dorp24 hadden opgehangen op de tot kappen veroordeelde bomen langs de Oelegemsteenweg in Schilde, werden door de gemeentediensten weggehaald. Bewoners en anonieme poëten gaan in de tegenaanval.

De boomposter-actie van Dorp24 op de Oelegemsteenweg zorgt voor beroering, zowel bij de bevolking als in het gemeentehuis. Verschillende burgers stuurden via sociale media steunbetuigingen en sommige bewoners hingen zelf al affiches aan de ramen.

"Die kunnen alvast niet verwijderd worden door de gemeentediensten", aldus Peter Van Achteren. "Burgemeester Bauwens liet namelijk de posters na twee dagen al weghalen en gaf Dorp24 te kennen dat het voor de kosten zal moeten opdraaien."

Maar vandaag hangen de bomen opnieuw vol affiches. Een onbekende boomminnaar hing op elke eik een letter. Die vormen samen een gedicht:
"Laat mijn 100 jaar oude kruin in leven voor de kinderen van morgen en de ouden van heden. Spaar mij voor vogels en insecten, voor schoonheid en kleur, en laat me aub niet eindigen in mineur."
Dorp24 zegt geen weet te hebben van wie de posters ditmaal aanbracht, maar vindt het een mooie blijk van solidariteit. Wanneer de eiken precies gekapt worden om de aanleg van riolering en fietspaden mogelijk te maken, is nog niet geweten.

INKOOP OUD GOUD EN JUWELEN: Denys & C ♥
Bredabaan 246
Brasschaat 03/430 20 83
www.denys-co.be

Alle karweiwerken, gyproc- en bezettings en isolatiewerken, zelfwerkend patroon, geregistreerd aannemer
0477 900 949
wim.van.hoeydonck@telenet.be

ZOEKERTJES

Goedkoop verwijderen van coniferen en afvoeren, gratis offerte tel 0487.715.534 **(particulier)** E13

Schilderwerken, gyproc, laminaat, alle soorten bezetting, schilderklaarmaken, gratis prijsofferte tel 0467.327.615 **(particulier)** Z046

Goedkoop vellen van bomen, ook moeilijke, gratis offerte tel 0487.715.534 **(particulier)** E14

Rommelmarkt: ik zoek gratis spullen voor rommelmarkt, ik kom alles gratis ophalen, tel 0485.300.437 **(particulier)** Z047

Alle bestratingswerken en herstellen verzakte klinkers, gratis offerte tel 0487.715.534 **(particulier)** E15

WOUTERS KATHARINA

Advocaat

Erkend bemiddelaar in familiezaken

Kasteeldreef 36
2900 Schoten

T. 03 658 37 43
Gsm: 0477 33 59 01
kathy.wouters@advocaatwouters.be

LA VIE EN ROSE

MAISON D'AMOUR Sensuele nieuwe dames vervullen uw stoutste dromen!!! Naast autokeuring St Job Afrit 4,Jos Nuytsdreef 5 Brecht
www.maison-damour.be
Tel 0498 85 96 81

MOOIE KLASSEDAME
voor massage, gezellige babbel, etentje, sauna ....
0474 565 237

www.candlelightbar.be
Meisjes gevraagd
dagen en uren o.v.t.k. , ZEER GOEDE VERDIENSTE
Wezelsebaan 256 - 2900 Schoten
0484 02 64 31

PRIVATE-GIRLS
12 dames verwennen u van ma-vrij 9u t/m 22u. zat 10u t/m 18u.
www.private-girls.be • AUTOLEI 146 - WOMMELGEM
03 293 08 68 - 0479 38 87 82

Wat te doen in Schilde – 's-Gravenwezel

SCHATTEN OP ZOLDER' ROMMELMARKT

Op zondagnamiddag 12 maart (13-16:30u), organiseert Ferm Femma 's-Gravenwezel een rommelmarkt in het Dorpshuis, Kerkstraat 24 in 's-Gravenwezel. Zelf kan je tot 8 maart een tafel bestellen om deel te nemen, wie weet ligt er nog een verborgen schat op je zolder. Voor de bezoekers voorzien ze ook een hapje en een drankje. Contact: eladebie@gmail.com of 04 70 22 45 92.

CINEMA: TORI ET LOKITA

Maandag 13 maart speelt er in de Kleine zaal in Werf44 de film Tori et Lokita. De film gaat over Lokita dat samen met een weesjongen Tori vanuit Benin naar België is gevlucht. Om de vereiste papieren te kunnen bemachtigen geven ze zich bij de instanties uit voor broer en zus, en zo komen er verschillende uitdagingen op hun pad. De prijs is drie euro. Meer informatie vindt u op: www.werf44.be.

FOYERCONCERT IN BRASSERIE W44

Brasserie w44 organiseert samen met de Academie Wijnegem-Schilde-Zoersel opnieuw enkele fijne foyerconcerten waarbij u kan komen genieten van muziek gecombineerd met een lekker aanbod vanuit de brasserie. Op woensdag 15 maart om 19u zijn er optredens van de klas Jazz Pop Rock. Contact: info@brasseriew44.be, 03 384 25 28

RUDOLF HECKE & DE HAVILLAND: PASSIE

Op donderdag 16 maart (20-22u) trekken Rudolf Hecke en De Havilland naar de kleine zaal in Werf44. 'Passie, het verschil tussen leven en bestaan' vertelt door Rudolf en muzikaal ondersteunt door De" Havilland. De toegang is gratis voor Ummagumma-leden, of acht euro voor niet-leden. Contact: info@ummagumma.be.

FOTOTENTOONSTELLING: DE VRIENDEN VAN DE FOTOGRAFIE

De Vrienden van de Fotografie vzw organiseert tijdens het weekend van 17,18 en19 maart een fototentoonstelling. Deze fototentoonstelling heeft als thema: verenigingen in de kijker. VvdF fotografeerden vorig jaar activiteiten bij verschillende verenigingen en stelt deze foto's graag tentoon in Werf44 in Schilde. De openingsreceptie is op 17 maart van 20-23u en de inkom is gratis. Contact: info@vvdf.be.

DE DRIE ROZEN: WANDELING SCHILDE 5KM

Heemkring De Drie Rozen zijn er weer met hun welgekende wandelingen. Ook op donderdag 23 maart hebben ze een wandeling gepland van 5km. De startplaats is op de parking van het café Den Inslag om 13:45 en ze verwachten terug te keren richting het Schildestrand om te eindigen om 17:45u. Contact: heidi.piette@gmail.com of 04 75 27 33 13.

TONEELKRING KUNST ADELT – GELD GENOEG

Toneelkring Kunst Adelt speelt de misdadige komedie 'Geld genoeg', origineel 'De kat in de kelder' geschreven door Pol Andrys. Familie De Kat zit in financiële problemen waardoor ze op straat worden gezet, maar gelukkig vangt een majoor het gezin tijdelijk op in z'n kelder. Het lijkt een schrale toost, tot het gezin ontdekt dat de kelder grenst aan een bank. Ze spelen in Werf44, op 10 en 11 maart om 20u. en op 17 en 18 maart om 20u. Op 24 en 25 maart om 20u en zondag 26 maart om 15u. Tickets te verkrijgen via www.toneelkringkunstadelt.be .

ZOEKERTJES

Te huur: Karaktervolle villa Schilde, Boerendreef 3, 4 slpk, 3 badk., bur., orangerie, dub. garage, grote tuin+bostuin, 4.500 /m, kort of lange huur v.a. febr./maart, 0475.935.414 Z008

Te koop: Karaktervolle villa met oprijlaan (op achterliggende grond 4.000m) op topligging met volledige privacy, Ter Maelenbaan 4, Schilde, 5 slpk, thans verhuurd, rechtstr. v eigenaar, richtpr. 1.035.000 , meer info 0475.935.414 (geen immo aub) Z011

Te huur: Calpé, prachtig app., 2/4 pers., zeedijk, zonkant, gr. terr. zeezicht, Tv Vl, Wifi, alle comfort, foto's, tel 03.326.13.87 Z303

Te huur: Frankrijk Bedoin Mont-Ventoux leuke vakantiewoning in centrum, 6 pers. 3 slpk, tuin, garage, 2 parkeerpl, alle comfort zat – zat tel 0475.98.64.30 Z023

Lasagne voor kinderen en mama's We ondersteunen goede doelen en evenementen. http://www.lacucinadifernanda.be **(particulier)** E6

Inboedels leegmaken + opruimen, wij bekijken samen vrijblijvend de mogelijkheden, tel 0497.77.99.19 Z028

Te koop gevraagd: aanhangwagen mag werk aan zijn, geen geremde tel 0492.263.118 (particulier) Z029

Klok stuk?
Alle merken GRATIS afgehaald en teruggebracht
03 652 17 77

BEAR RENOVATIONS
Algemene renovaties
Totale badkamer • renovaties • betegelen
Gyproc • schilderen • bezetten • sanitair
www.bear-renovations.com • 0486 150 474

WEGWIJZER

BODE VAN SCHOTEN

WANDELINGEN

WANDELZOEKTOCHT — T/M 16 APRIL VANAF 9U
Start: Café de Salamander, Schoten, 2,3km, deelnameformulier 8 euro, website www.ert-de-minirijders.be/

CATERSTOCHT — 11 MRT
St. Michielstappers Brecht, startplaats: St. Job., Bethaniëlei 5, Kristus Koning, afstanden: 4-6-9-12-17-23-29-33km, theuns.rudi@gmail.com, gsm 0494.82.49.36

CULTUUR

ROMMELMARKT — 11 EN 12 MRT VAN 10 TOT 17U
Scoutslokalen: "Jobertus" Sportendreef 14, Brasschaat, organisatie: vzw Stille Meeuw

TONEEL — 10, 11, 17, 18 MRT
Jeugdstuk, "Alle Dens Haan Dek", www.vaarttheaterschoten.be

TONEEL — 11, 12, 16, 17, 18 MRT
Was dat vandaag? Zaal "De Eikel", Oude Veldstraat, 2960 Brecht

LEZING — 15 MRT
Het tij hoog, de maan blauw, over de Belgica door Jolien Janzing, zaal Dorpzicht, Dorp 54, katia.pannecoucke@telenet.be, www.zoersel.davidsfonds.be

METALIST — 16 MRT
Piet Kusters, OC 't Centrum, Dorpstraat 73, 2960 Brecht, cultuurdienst@brecht.be

FOTOTENTOONSTELLING
17 MRT (20 TOT 23U), 18 MRT (11 TOT 18U) EN 19 MRT (10 TOT 18U)
Vrienden van de fotografie vzw, Werf 44, Schoolstraat 44, 2970 Schilde, inkom gratis

TONEEL — 17 MRT T/M 23 APRIL
Geluksnummers, www.ewt.be, Deurne

TONEEL — 17 MRT TEM 1 APR
Toneelkring Arti Shock, " 'n Doodgewoon avondje" zaal Bloemendaal, Paalstraat 285 Schoten, www.artishock.be

BENEFIETCONCERTEN — 25 MRT 20U - 26 MRT 15U
Projectkoor Cantiamo, 2 unieke concerten, Peace-love-ligth, H. Hart-kerk, Deuzeldlaan 80, Schoten, gsm 0498.135.623 of cantiamo.schoten@outlook.com

LIVE MUSIC — 18 MRT 19U30
De Serre Manuscript, instrumentale interpretaties van "old time" muziek, Paalstraat 285 (naast inkom Colruyt Schoten) www.deserreschoten.be

ZANGFEEST — 19 MRT 14U30
Vlaams Nationaal zangfeest, Lotto Arena Antwerpen, www.zangfeest.org, info@anz.be, 03.237.93.92 of 070.345.345

VADERDAGONTBIJT — 19 MRT
In de school Maria Middelares, Hogebaan 2, Sint-Job, sintjobintgoor.gezinsbond.be

DAG VAN DE ZORG — 19 MRT 13-17U
Programma met toneel, kinderanimatie, atelierwerking, massage, boomklimmen, enz, kom een kijkje nemen, De Vier Notelaars, Wijtschotbaan 12 Schoten, vzwdeviernotelaars@skynet.be

LEZING — 21 MRT
Grijs, wijs en puber, door prof. Jean Paul Van Bendegem, 't Gasthuis, Turnhoutsebaan 199, Wijnegem, scw.gezinsbond@gmail.com, 0477.78.71.74

JEUGDFILM — 1 APRIL 15U
Mijn vader is een saucisse, Werf 44, Schoolstraat 44, Schilde, www.werf44.be

UW ACTIVITEITEN HIER? MAIL HET DOOR OP INFO@BODEVANSCHOTEN.BE

Loodgieterij
LEO VERVOORT
Wouwersdreef 39 - 2900 Schoten
T. 03 658 18 99 GSM 0475 83 78 50

Koper- en zinkwerken
Plaatsen van
badkamers en warmwatertoestellen
Rioleringswerken

KORT NIEUWS UIT DE REGIO

MOGELIJKE PFAS-VERVUILINGEN IN BRECHT

De Vlaamse overheid heeft veel aandacht voor de huidige PFAS-problematiek. In Brecht zijn onlangs ook twee sites onderzocht naar deze chemische stoffen, onder

andere op de brandweerkazerne in Brecht en langs de Vaartkant Links. De Openbare Vlaamse Afvalstoffenmaatschappij (OVAM) en Agentschap Zorg en Gezondheid hebben een sterk vermoeden bij deze twee sites van PFAS-verontreiniging.
Meer info op: www.brecht.be/pfas

LEZING OVER HET MENSELIJK BREIN TREKT VOLK

Onlangs ontving 't Gasthuis in Wijnegem Michael Portzky voor een lezing over de werking van het geheugen en de vergeetachtigheid dat er soms bijkomt kijken. Portzky is een neuropsycholoog, klinisch bioloog én gezondheidszorgpsycholoog.

De theaterzaal in t' Gasthuis was goed gevuld, deze lezing was namelijk georganiseerd door Neos Wijnegem. Dit is een vereniging voor actieve senioren die samen graag zinvolle uitstappen doen.

SCHILDE EN SCHOTEN DONEREN SAMEN 20.000 EURO AAN SLACHTOFFERS AARDBEVING

De gemeenteraad van Schilde besloot om een financiële bijdrage van 10.000 euro te leveren om de slachtoffers van de aardbeveing in Turkije en Syrië te steunen. Dit doen ze in samenwerking met buurgemeente Schoten. De definitieve goedkeuring van hun bijdrage staat eind maart gepland. Zo zal in totaal 20.000 euro overgemaakt worden aan Rode Kruis Vlaanderen. Zij gebruiken deze voor directe humanitaire hulp in de getroffen regio.
"Wereldwijde en snelle solidariteit redt echt mensenlevens. De financiële bijdrage komt bovenop de noodhulp van 2.500 euro die GROS Schilde spontaan doneerde," verduidelijkt Marian Van Alphen, schepen ontwikkelingssamenwerking.

PERSONEEL GEVRAAGD

Gezocht

ERVAREN POETSER M/V

in horeca te Schilde

NL-talig
eigen vervoer

Solliciteren op
0473 13 82 94

Gezocht

MEWERKER voltijds

voor bakkerij in Wijnegem

Taken:
schoonmaken, afwas, bereiden van salades, leveringen, magazijnbeheer, ..
Rijbewijs B is een pluspunt.

03 353 66 91

Ik ben op zoek naar administratief werk,
thuis of op verplaatsing op zelfstandige basis. Uren en dagen overeen te komen. Eventueel éénmalig, wekelijks of maandelijks werk
gsm 0478 27 47 59

Rademakers bvba
Algemene aannemingen

Een jong, groeiende en dynamische bouwfirma
Omwille van verdere groei zijn wij op zoek naar:

Gemotiveerde medewerker bouw

Profiel:
- Zelfstandig en in teamverband kunnen werken
- Ervaring in de bouwsector is een pluspunt
- In bezit van rijbewijs B
- Nederlandstalig

Wij bieden:
- een aantrekkelijk loon
- een flexibele werkomgeving
- een zeer uiteenlopend takenpakket
- de mogelijkheid om zelfstandig projecten op te volgen

Contact
Tom Rademakers – 0475/85.73.35
Borgeindstraat 24 – 2900 Schoten
info@rademakersbvba.be
www.rademakersbvba.be

ZOEKERTJES

Tuinman zoekt werk: tel 0489.09.65.46 **(particulier)** Z024

Dame met 20 jaar ervaring zoekt poets- en strijkwerk tel 0465.78.06.17 Z030

Ik ben op zoek naar werk: ik heb veel ervaring met alg. renovatiewerken: bezetten, schilderen, behangen, betegelen, vernieuwen van kamers, badkrs en kkns, voor meer info tel 0465.56.64.60 (particulier) Z039

Gepens. zelfstandige doet schilderwerken binnen en buiten, kleine herstellingswerken, vrijbl prijsopgave, info Leo 0473.61.19.75 **(particulier)** Z035

Schilderwerken: binnen en buiten tel 0486.766.847 **(particulier)** Z036

Inboedels leegmaken + opruimen, wij bekijken samen vrijblijvend de mogelijkheden tel 0497.77.99.19 Z037

Tuinman met ervaring zoekt werk in de tuin, tel 0466.10.60.81 **(particulier)** Z039

Goedkoop vellen van bomen , ook moeilijke bomen, gratis offerte tel 0487.715.534 **(particulier)** Z038

De goedkopere gepens. schrijnwerker, specialiteit ing. kasten, allerlei houtwerk, fijne afwerking, gratis offerte, tel 0470.600.182 **(particulier)** Z032

Vrouw zoekt werk: poetsen, strijken, 2 jaar ervaring, spreek Eng., tel 0465.914.504 Z033

Containerpark rijden? Ik doe het voor U met aanhangwagen, tevens licht vervoer, gsm 0475.79.65.12 **(particulier)** Z104

Wij helpen u graag met het opkopen en opruimen van inboedels bij een overlijden of een verhuis, tel 0495.233.678

De Bode lezen kan ook

ONLINE

vanaf vrijdag na verschijning!

www.bodevanschoten.be

Gezocht Afspanning De Kroon

ZAALMEDEWERKER, FLEXI MEDEWERKER, BARMEDEWERKER, GEMOTIVEERDE STUDENTEN

Contact: info@dekroon-brasschaat.be
of 0475 200 881

BANKETBAKKERIJ
DELLAFAILLE
SCHOTEN - ANTWERPEN

Bakkerij Dellafaille Schoten
werft aan

HR-MANAGER (m/v) fulltime

Je wordt het aanspreekpunt van het sociaal secretariaat en de werknemers in alle vestigingen.

- goede kennis van HR (heel uitgebreid) en sociaal recht
- vlotte administratie
- perfect Nederlandstalig spreken/schrijven/lezen
- kennis van alle huidige informatica
- kennis van boekhouding is een pluspunt
- u krijgt een grondige opleiding en kan onmiddellijk aan de slag

Enkel solliciteren via mail naar info@dellafaille.net

KLUSJESMAN

tuinonderhoud, alle klusjes: schilderen, elektriciteit, loodgieterij, …

Tel. 0475 42 10 00

GPI SERVICE

INDUSTRIËLE ONDERHOUDS- & PROJECTWERKEN

Dynamisch **Industrieel Montagebedrijf** uit Merksem
zoekt **gemotiveerde monteur** voor vaste werf :

MONTEUR

- Voor montage en installatie van:
  machines, toestellen , en allerlei onderhoudsklussen
- Voor technische onderhoudswerken
  (noties elektriciteit)
- Opbouwen en afbreken van palletrekken
- Werken met vorklift en Hoogtewerker
- Vast contract (onbepaalde duur)
- Bedrijfswagen ter beschikking
- Ploegenwerk (vroege en late shift)
- Onmiddellijke aanvang

NEDERLANDSTALIG - VAKKENNIS - WERKERVARING

Glasstraat 15 - 2170 Merksem
Tel : 03/ 666.32.55

info@gpiservice.be
www.gpiservice.be

PERSONEEL GEVRAAGD

NOTARIËLE aankondiging

KANTOOR VAN NOTARIAAT

MARNIX DE SADELEER

Gasthuisstraat 27
2960 Brecht
marnix@notarisdesadeleer.be

GEZOCHT

WIJ ZOEKEN VOOR ONS KANTOOR VERSTERKING IN DE RECHTSTAKKEN

VASTGOED en FAMILIERECHT

PROFIEL:

- Master in de rechten en/of het notariaat;
- en/of Bachelor rechtspraktijk
- Voltijds en/of deeltijds
- Ervaring is een pluspunt

Deeltijds

WIJ BIEDEN:

- Correct salarispakket;
- Flexibele werkomstandigheden in functie van een gezonde 'work/life' balans; Ondersteuning;
- Loopbaantraject en coaching;
- Duurzame samenwerking;

WERKOMGEVING EN BEREIKBAARHEID

- Landelijk en modern kantoor;
- Gelegen bij afrit E19 en station Noorderkempen;
- Kleine groep met grote teamgeest (1 notaris en 5 medewerkers);

Als je meent de juiste persoon te zijn om ons team te versterken, aarzel niet en stuur een mail met een motivatiebrief en CV naar marnix@notarisdesadeleer.be. Je kan rekenen op onze discretie.

Indien u solliciteert bij ons zal uw CV en motivatiebrief, die onder andere identificatiegegevens, gegevens betreffende het beroep en academische curriculum /studie bevatten, in onze databank 3 jaar bijgehouden worden om redenen van gerechtvaardigd belang. We kunnen gedurende deze termijn dan immers contact met u opnemen voor een nieuwe job-opportuniteit binnen onze instellingen. Deze gegevens zullen niet uitgewisseld worden met derden, tenzij omwille van een wettelijke verplichting. U kan steeds alle rechten uitoefenen opgenomen in de GDPR met name, recht op inzage en informatie, recht op gegevenswisseling, recht op beperking van de verwerking, recht op rectificatie, recht op bezwaar en recht om klacht neer te leggen bij de toezichthoudende overheid, door onze functionaris van gegevensbescherming te contacteren via info@privanot.be. Wij zien erop toe dat al Uw persoonlijke gegevens worden verwerkt in overeenstemming met de toepasselijke regelgeving.

Alpha Heating

haarden & interieur

Alpha Heating is een toonaangevend Schotens bedrijf in het ontwerpen, leveren en plaatsen van haarden of kachels & bijhorende afwerkingen. Dit gebeurt bij onze klanten in nieuwbouwwoningen of renovatieprojecten.

Commercieel adviseur met passie voor vuur (m/v)

Je profiel:

- Je hebt reeds een eerste werkervaring in een commerciële functie en je hebt voeling met wonen, interieur en sfeervolle warmte.
- Je bent klantgericht en communicatief. Je houdt van een functie waarin klantencontact met praktische knowhow en productkennis centraal staan. Hiervoor heb je dus ook voeling met techniek.
- Je bent leergierig en je wil een professional in ons vak te worden.
- Je woont in de werkregio en hebt een rijbewijs B.
- Zaterdagwerk is voor jou geen probleem.

We bieden:

- Een grondige opleiding in de producten, de commerciële dienstverlening en de strategie van ons familiebedrijf.
- Een job in een dynamisch en fijn team, onder leiding van modern denkende zaakvoerders.
- Een uitdagende job met groeiende verantwoordelijkheid.
- Een stimulerend loonpakket met interessante extralegale voordelen, dat is evident.

Interesse?
Bezorg je CV dan per mail aan danny@alpha-heating.be.

alpha-heating.be/vacatures

Gevraagd

MAGAZIJNIER

daguren (4/5 of 3/5)

Profiel

je hebt ervaring binnen een magazijnomgeving
je kan goed met elektrische stapelaar overweg

Aanbod

toffe collega's binnen een goeie werksfeer
mooie en correcte verloning

Waar: Van Crombruggen N.V. - Wommelgem
Interesse: mail naar info@vancrombruggen.be

ZOEKERTJES

Poolse mannen doen renovatiewerken: bezetting, gyproc, betegelen, parket, schilderen, afbraakwerk, Nederlandstalig, gratis prijsofferte, referenties, tel 0496.63.79.78 of 0496.08.41.68 (particulier)

Alle schilderwerken binnen en buiten door Poolse mannen, tel 0496.63.79.78 of 0496.08.41.68 (particulier)

Tuinman zoekt werk: tel 0489.09.65.46 (particulier) Z024

Dame met 20 jaar ervaring zoekt poets- en strijkwerk tel 0465.78.06.17 Z030

Gepens. zelfstandige doet schilderwerken binnen en buiten, kleine herstellingswerken, vrijbl prijsopgave, info Leo 0473.61.19.75 **(particulier)** Z035

ZOEKERS in de BODE
hun rendement blijft verbazen

PERSONEEL GEVRAAGD

Lokaal bestuur Wijnegem

vacature

Wijnegem is een kleine, maar bruisende gemeente. Het lokaal bestuur gaat samen met de inwoners voor een warme samenleving met aandacht voor iedereen. Om dit verder waar te maken, zoeken we versterking voor onze dienst omgeving en dienst communicatie:

Een deskundige communicatie (B1-B3)

Functie

Als deskundige communicatie sta je in voor het organiseren, regisseren en faciliteren van de interne en externe communicatie. Je bent verantwoordelijk voor de beleidsvoorbereiding en -uitvoering binnen het domein communicatie. Je adviseert de beleidsorganen binnen dit domein.

Profiel

Je bent houder van een bachelordiploma (of gelijkgesteld). Je beschikt over een goede kennis van informatie-, communicatie- en public relations-technieken voor interne en externe communicatie. Je bezit vlotte redactionele vaardigheden en kan de meest uiteenlopende en soms ingewikkelde onderwerpen in toegankelijke boodschappen gieten. Je hebt tevens een grondige kennis van de gangbare en nieuwste online media. Ben je bovendien een kei in organiseren, dan ben jij de kandidaat die we zoeken. Je voldoet aan de algemene toelatings- en aanwervingsvoorwaarden.

Een deskundige openbare werken (B1-B3)

Functie

Als deskundige openbare werken sta je in voor de voorbereiding, de opvolging en het toezicht van de werken op het openbaar domein, zowel in eigen beheer als in onderaanneming. Je draagt zowel op projectmatig, technisch als administratief vlak bij aan de wegenis- en infrastructuurprojecten.

Profiel

Je bent houder van een bachelordiploma (of gelijkgesteld). Je beschikt over een goede kennis van de technische zaken betreffende wegenbouw en infrastructuurwerken. Als je geen bachelordiploma hebt, kan je minimum vier jaar relevante professionele ervaring aantonen in wegenbouw en/of infrastructuurwerken en slaag je in een niveau- of capaciteitstest voorafgaand aan de selectieprocedure.
Je voldoet aan de algemene toelatings- en aanwervingsvoorwaarden.

Wij bieden: Een voltijdse contractuele tewerkstelling voor onbepaalde duur.

Wil je nog meer weten? Alle nodige informatie vind je via www.wijnegem.be/vacatures.

Volledig overtuigd? Super!
Voor deskundige communicatie: Stuur uiterlijk op 20 maart je sollicitatiebrief met CV, een kopie van je diploma en een recent uittreksel uit het strafregister door naar personeelsdienst@wijnegem.be of naar Lokaal Bestuur Wijnegem, Turnhoutsebaan 422, 2110 Wijnegem.
Voor deskundige openbare werken: Stuur uiterlijk op 27 maart je sollicitatiebrief met CV, een kopie van je diploma of bewijs van 4 jaar relevante professionele ervaring en een recent uittreksel uit het strafregister door naar personeelsdienst@wijnegem.be of naar Lokaal Bestuur Wijnegem, Turnhoutsebaan 422, 2110 Wijnegem.

ZOEKERTJES

Renoveren van verlichting: opnieuw bekabelen van luchters en staande lampen, vervangen stekkers en schakelaars, installatie snoerdimmer enz... gsm 0475.79.65.12 **(particulier)** Z103

Gratis Opruimen van inboedels zolder, kelder, garage, enz, bel vrijblijvend 0478.53.67.19 Z825

Bijles wiskunde, Fysica alle wetensch., alle niveaus, jaren ervaring, aan huis, tel 0474.97.64.66 Z36

De Poolse schilder biedt zijn diensten aan voor binnen-en buitenwerk, tel 0493.61.99.33 **(particulier)** Z734

Dame geeft computerles aan huis, Windows 11 & 10, updates, printers installeren, mail, surfen, albums maken, Itsme, cloud + smartphone tel 0479.87.24.10 **(particulier)** Z815

Alle schilderwerken binnen en buiten door Poolse mannen, tel 0496.63.79.78 of 0496.08.41.68 (particulier)

2970 nieuws

Nieuwspagina
Schilde en 's-Gravenwezel

Speelpleinen en themakampen paasvakantie

Tijdens de paasvakantie is iedereen tussen 2,5 en 12 jaar welkom op de speelpleinen. Hier is voor ieders wat wils. Alle activiteiten worden voorbereid en begeleid door een team van enthousiaste animatoren. Je kunt ook deelnemen aan verschillende themakampen. Er is keuze tussen een creakamp voor kleuters, een circuskamp, een streetsurf en balsportenkamp en een avonturen tweedaagse.

Lees er meer over op www.schilde.be/kampen

Nood aan een gesprek rond palliatieve zorg en het levenseinde?

In buurthuis De Vier Wieken kun je voortaan terecht bij LEIF-consulent Robert Van Meerbeeck, een ervaren crisispsycholoog. Tijdens de openingsuren van buurthuis De Vier Wieken zal de LEIF-consulent op afspraak gesprekken voeren met inwoners die nood hebben aan een gesprek rond voorafgaande zorgplanning, negatieve wilsverklaring, wilsverklaring euthanasie, verklaring voor orgaandonatie, wilsbeschikking teraardebestelling of lichaamsschenking aan de wetenschap. Hij helpt je om jouw wensen op papier te zetten.
Wil je een afspraak met hem plannen? Stuur een mailtje naar leif@schilde.be of bel de dienst burgerzaken op 03 380 16 54.

Lees er meer over op www.schilde.be/leif

Thuisladen niet mogelijk? Vraag een publieke laadpaal aan in jouw buurt!

Heb jij een 100% elektrische auto? Maar kun je geen eigen laadpunt installeren en heb je er ook geen in de omgeving? Vraag dan een publieke laadpaal aan in je buurt. Als burger of onderneming kun je via een digitaal loket bij het Departement Mobiliteit en Openbare Werken een publieke laadpaal aanvragen op het openbaar domein. Zo kun je een paal op maximaal 250 meter van jouw deur krijgen.

Lees er meer over op www.schilde.be/laadpunten

Ga van 4 tot 7 april op zoek naar de paaspakketten in de winkelstraten

De paashaas heeft zes lekkere paaspakketten verstopt in de winkels van Schilde en 's-Gravenwezel. Ga jij mee op zoek vanaf dinsdag 4 april? Je kunt drie pakketjes in 's-Gravenwezel vinden en drie in Schilde. Ze zijn verstopt in winkels die de 'Schilde Natuurlijk' cadeaubon aanvaarden.
Naast lekkers van de paashaas bevatten de verassingspakketjes ook allemaal een cadeaubon. Dankzij de paashaas kun je dus ook nog lekker gaan shoppen!

Lees er meer over op www.schilde.be/paaszoektocht

UiT in Schilde

Blijf ook digitaal op de hoogte:

- www.schilde.be
- www.schilde.be/nieuwsbrief
- www.schildeschittert.be
- https://www.hoplr.com/stad/schilde
- www.facebook.com/2970.Schilde
- www.instagram.com/gemeenteschilde

De Tuinrangers leren je klimaatslim en natuurvriendelijk tuinieren!

Online webinar op dinsdag 28 maart van 20 tot 21 uur

Waar kun je tegelijk fijn spelen, heerlijk barbecueën én de planeet redden? Juist ja, in je tuin! Tijdens een online webinar op dinsdag 28 maart helpen de Tuinrangers je op de goede weg. Zo krijg je massa's tips voor een tuin die werkt als een spons bij zware regen en langer groen blijft in droge periodes. Maar je leert ook wat je kunt doen voor een volgeboekt bijenhotel en een tuin vol vogels en vlinders. Tot slot kom je te weten hoe de Tuinrangers je kunnen helpen met gratis advies op maat van jouw tuin.

Meer informatie en inschrijven: www.schilde.be/tuinrangers

Lentefeest voor senioren

Dinsdag 28 maart, woensdag 29 maart (Werf 44) en donderdag 30 maart (Dorpshuis)

Kom mee gezellig genieten van een heerlijk Aziatisch menu en animatie door Dirk De Vriendt. In samenwerking met de gemeentelijke seniorenraad.

Meer informatie en inschrijven:
www.schilde.be/lentefeest-senioren of bel 03 380 07 47
Werf 44, Schoolstraat 44, Schilde of
Dorpshuis, Kerkstraat 24, 's-Gravenwezel
Prijs: 18 euro

Fototentoonstelling 'Verenigingen in de kijker'

Van vrijdag 17 tot zondag 19 maart

In maart organiseert fotoclub 'Vrienden van de Fotografie' weer een tentoonstelling in Werf 44. Dit jaar met een extraatje want de club blaast vijftien kaarsen uit. Fotografie blijft de focus, maar ze leggen de brug naar het rijke verenigingsleven van onze gemeente.
29 verenigingen uit Schilde werden in 2022 door een fotograaf van de 'Vrienden van de Fotografie' gevolgd. Zo werden hun belangrijke momenten in beeld gebracht. Actiefoto's, sfeerbeelden, detail-beelden, closeups, het komt allemaal aan bod.

Meer informatie: www.schilde.be/fototentoonstelling-vvdf
Werf 44, Schoolstraat 44, Schilde

Film 'Tori et Lokita'

Maandag 13 maart om 20 uur

Het is de gebroeders Dardenne opnieuw gelukt de menselijke maat ter discussie te stellen in een hartverscheurend drama dat je naar de keel grijpt. Lokita is samen met de weesjongen Tori vanuit Benin naar België gevlucht. Om de vereiste papieren te kunnen bemachtigen, geven ze zich bij de officiële instanties uit voor broer en zus. Ondertussen worden ze uitgebuit door een restauranteigenaar die hen als drugskoerier misbruikt.

Tickets en info: www.werf44.be/programma
Werf 44, Schoolstraat 44, Schilde
Prijs: 3 euro

VOLGENDE BODE

LENTE-EDITIE

EERSTVOLGENDE UITGAVE VERSCHIJNT OP :

▶ 21 MAART

TEKSTEN HIERVOOR IN ONS BEZIT OF GERESERVEERD :

▶ 14 MAART

VERANTWOORDELIJKE UITGEVER : R. HESTERS
Villerslei 50 te 2900 Schoten
BE 0462 062 503

De adverteerders zijn verantwoordelijk voor hun teksten. Opname van advertenties betekent niet dat de redactie het met de inhoud of de strekking ervan eens is. De redactie behoudt het recht teksten te weigeren zonder opgave van reden.

COPYRIGHT : niets van deze uitgave mag worden overgenomen zonder toelating van de uitgever. Gebruik van foto's, tekeningen of ontwerpen van advertenties, zelfs doorgespeeld door derden, ontslaat de gebruiker geenszins van rechtsvervolging.

VERSCHIJNING : de Bode van Schoten verschijnt elke 14 dagen gratis 'huis aan huis' in alle wijken van Schoten, Schilde, 's-Gravenwezel, Overbroek, Brecht, Rommersheide, Sint-Job-in-'t-Goor, Sint Antonius, Zoersel en Wijnegem op 43.000 explaren in aparte bedeling.

WE MEDIA

BODE VAN SCHOTEN

Air & Road Partners (A.R.P.)
VOOR VERVOER VAN ALLE LADINGEN TOT 950kg
Voor info: 0475 90 80 40 / 03 646 60 64
Tevens verhuur van bestelwagen mogelijk.

potgrondfabrikant • compost •
molmmest • champignonmest •
boomschors • turf •
stalmest •
zwarte grond •
bigbags • bielzen •
dolomiet • ....
Substraten
Jos Meeussen & Zn
www.meeussen.be
Molenheiken 42
2960 Brecht
T. 03 313 84 31
afhalen & leveren
elke werkdag,
za tot 12 u.

Lira's Chiro Sint-Job verpulveren record rondjes rijden rond bib in minder dan uur

De lira's van Chiro Sint-Job braken het record rondjes steppen en skaten rond de lokale bibliotheek. Het record uit 2019 stond op 521 rondjes, zij deden er driedubbel zoveel.

Het was wieltjesdag bij de lira's van Chiro Sint-Job. De 28 tieners kregen de missie om het Chirorecord uit 2019 te verbreken. "In minder dan een uur tijd hadden ze dat record van 521 rondjes rond de bibliotheek van Sint-Job al verbroken", weten leiders Tibo Vermeire en Lore Van Dyck van de lira's. "Ze waren heel gemotiveerd en eens het record was verbroken, waren ze niet meer te houden. Ze bleven maar doorgaan. Na drie uur zaten ze aan 1.741 rondjes. Daar hebben we afgeklokt. Als je weet dat één rondje 140 stappen telt, dan hebben ze samen ruim 240.000 stappen gezet op hun step, fiets, skateboard, skates en gocart. Elk goed voor meer dan 8.700 stappen." Dat verdient een ereplek in het recordboek van Chiro Sint-Job. Daarin staan naast het vorige record, nog andere zoals de hoogste menselijke piramide, de hoogste toren bouwen en om ter vuilst zijn. "Zo'n recordpoging is ook heel bevorderlijk voor de groepssfeer", merkt de leiding op.

Winnaars eindejaarsactie Unizo Groot-Brecht halen gloednieuwe auto op

Maurits Bosmans (75) en Lydia Schurmans (74) uit Hoboken mochten onlangs hun fonkelnieuwe wagen ophalen bij Garage Stoffelen in Sint-Lenaarts. Deze wagen hadden ze gewonnen met de eindejaarsactie van Unizo Groot-Brecht.

Het was een heuglijke dag voor het echtpaar Bosmans uit Hoboken, maar met roots en familie in Brecht. Ze kregen de sleutels overhandigd van hun gloednieuwe Opel Crossland. Als winnaar van de eindejaarsactie van de middenstandsorganisatie mochten ze kiezen uit zes garages in Brecht, Sint-Job en Sint-Lenaarts. "We zijn langs alle garages geweest, maar onze voorkeur is naar Opei gegaan", vertelt Lydia Schurmans. "We zijn met dit merk vertrouwd. Vier jaar geleden hadden we al een nieuwe Crossland gekocht. We gingen ervan uit dat dit onze laatste wagen zou zijn. We konden natuurlijk niet vermoeden dat we er een zouden winnen."

Hoewel het merk voor hen bekend was, kozen ze voor de eerste keer voor een andere kleur. "We reden altijd met een zilvergrijze wagen om goed zichtbaar te zijn in het verkeer. Nu is het toch een donkerder kleur geworden." Ze kozen voor een benzineversie. "Omschakelen op een hybride of elektrische wagen zagen we niet meer zitten. Dat vergt toch een grote aanpassing. Opladen is anders dan even tanken. Bovendien moet je dan ook in een laadpaal investeren. Dat is niet meer voor ons weggelegd", meent Maurice.

TE HUUR BRECHT
studio/dakappartement
3de verd. (geen lift)
Liv. met open kkn, slpk, badk.
Geen huisdieren.
550 euro + 150 euro/mnd
provisie electr./water
0479 85 63 11 (na 17 uur)

Karweiwerken allerlei: goten, Velux, tuinhuizen en carports op maat, schouwen en schouwroosters, isoleren van daken en zoldervloeren, vliegenramen, ...
Kortom: klusjes waar de grote firma's niet om staan te springen!!
Voor een vrijblijvende offerte:
info@koenvangompel.be of
0493/14.14.73, www.koenvangompel.be

ZOEKERTJESBON

met een ZOEKERTJE in de Bode scoort u resultaat in eigen streek!

Gebruik voor elke letter, leesteken of tussenruimte 1 vakje (vergeet uw adres of telefoonnummer onderaan niet!)
OF GEEF JE ZOEKERTJE IN OP ONZE WEBSITE > WWW.BODEVANSCHOTEN.BE. Commerciële boodschappen worden geweigerd.

5€
6€
8€
11€
15€

Uw zoekertjes (enkel voor particulieren) kan u afgeven bij de Bode van Schoten of bij onderstaande dagbladhandelaars:

BIJL
Brugstraat 97, St. Job
'T GEZELLIG BOEKSKE
Eikenlei 10, St. Job
THE WOOL STREET JOURNAL
Kapellei 272, Zoersel
KLAVERKE 4
Churchilllaan 4, Schoten
'T KROONTJE
Eethuisstraat 95, Schoten
ITONIM
Turnhoutsebaan 208, Schilde

☐ vetgedrukt + €2
☐ cursief gedrukt + €2

NAAM _____

ADRES / TELEFOON _____

gemeente Schoten

info Actueel

Gemeentebestuur: (03) 680 09 00
Politie: (03) 680 12 70
Gratis infonummer huisvuil diftar: 0800 94039
Website: www.schoten.be
E-mail: info@schoten.be

Vaderdagbrunch: ook papa's verdienen een verrassing

Verras je papa, grootvader of partner met een smakelijk ontbijt en steun een goed doel. Eet je liever gezellig thuis aan de ontbijttafel? Ook afhaal is mogelijk.

- Zondag 19 maart 2023
- Parochiecentrum Deuzeld (Deuzeldlaan 78, 2900 Schoten)
- Van 9.00 tot 11.30 uur
- Bestel voor 12 maart via schoten.solidair@gmail.com, via de link op de Facebookpagina van 'Duurzaam Schoten 2030' of via 0475 56 77 56
- Lees meer info op de Facebookpagina van 'Duurzaam Schoten 2030'

Normaal (20 euro)
2 pistolets, 1 sandwich, boter, kaas, hesp, 1 slaatje, choco, confituur, fruitsap. Aan buffet vrije keuze van koffie/thee, yoghurt en verse dessertkeuze.

Mini (15 euro)
2 sandwiches, boter, kaas, hesp, choco, fruitsap. Aan buffet vrije keuze van chocomelk of koffie/thee en verse dessertkeuze.

Zelf ophalen: -2 euro per formule
Laten leveren: +3 euro per levering (enkel in Schoten)

Bij elk besteld ontbijt steun je deze 4 projecten :

- **Samaritan Village Orphanage**: opvangcentrum voor achtergelaten en verwaarloosde (wees)kinderen in Tanzania.
- **ACERTAR Peru**: hulp aan jonge alleenstaande moeders.
- **School & Landbouwproject Benin**: geven kinderen de kans om een diploma te halen en helpen dorpen uit honger en armoede via duurzame landbouw.
- **Hart4Missie**: een medisch project voor kinderen met spina bifida en waterhoofdjes in Afrika en Sasel, een sociaal en onderwijsproject voor kinderen in El Salvador.

Schoolkinderen zijn op zoek naar Gemachtigde Opzichters (GO)

Als gemachtigd opzichter (GO) help je groepen zwakke weggebruikers bij het oversteken van de straat, voornamelijk **schoolkinderen**.

Je werkt vooral zelfstandig **in de buurt van een schoolomgeving** (aan de schoolpoort of een ander druk punt). Je bent in de meeste gevallen 's ochtends actief tussen 7.45 uur en 8.30 uur.

Onze diensten en de lokale politie zorgen voor een degelijke **opleiding**, de wettelijk voorziene **uniformstukken** én een **vrijwilligersvergoeding**. Ook als occasioneel medewerker kunnen we je hiervoor inschakelen.

Zin en tijd om mee te werken aan dit veiligheids-project en deel uit te maken van een top-team vrijwilligers? Neem dan snel contact op met mobiliteit@schoten.be of 03 680 29 06.

Handicar-chauffeurs gezocht

Word Handicar-chauffeur en krijg eeuwige dank van de Schotense rolstoelgebruikers. Als vrijwillig chauffeur van de Handicar breng je personen met een rolstoel naar de dokter, een familiefeest, bijeenkomsten...
Je rijdt met een minibus uitgerust met rolstoellift. Momenteel staat er een vacature open voor vrijdag, waarbij je ook af en toe in het weekend kan worden ingeschakeld (met een beurtrol). Maar ook extra chauffeurs voor andere dagen zijn zeker welkom.

Interesse?
Kom langs voor een kennismakingsgesprek met coördinator Gine Van Hoeck. Bel of mail even op voorhand via 03 680 32 83 of gine.vanhoeck@schoten.be.

- Je komt in een waanzinnig warme groep collega-vrijwilligers terecht.
- De mensen die je vervoert zijn je altijd ontzettend dankbaar na een rit.
- Je krijgt een onkostenvergoeding.
- Je mag regelmatig deelnemen aan bijeenkomsten, recepties, vormingen...
- Je hebt enkel een geldig rijbewijs B en wat vrije tijd nodig. Je ritten worden op voorhand goed ingepland.

- **Lees meer op www.schoten.be/nieuws/word-chauffeur-handicar.**

Burgerbevraging Gemeente-Stadsmonitor vanaf 22 maart van start

Vanaf 22 maart 2023 organiseert het Agentschap Binnenlands Bestuur (ABB) de grootschalige burgerbevraging Gemeente-Stadsmonitor in alle Vlaamse steden en gemeenten. In samenwerking met Statistiek Vlaanderen bevraagt ABB bijna 400.000 burgers van 17 tot 85 jaar. De burgerbevraging peilt naar het gedrag, de participatie en de tevredenheid van inwoners over lokale beleidsthema's.

Ben je tevreden over je gemeente of stad? Kan je er veilig fietsen? Ondervind je soms hinder in je buurt? Ben je tevreden over de dienstverlening van het bestuur? De Gemeente-Stadsmonitor bevat meer dan 300 omgevingsindicatoren, waarvan er ruim 100 worden verzameld door middel van de driejaarlijkse burgerbevraging. Deze indicatoren geven elk lokaal bestuur een uitstekend zicht op de staat van de gemeente of stad.

Wanneer vindt de burgerbevraging plaats?
Tussen eind maart en eind juni 2023 bevraagt peilt naar het gedrag, de participatie en de tevredenheid van de inwoners over lokale beleidsthema's. De eerste brief zal in de bus vallen op woensdag 22 maart. Een laatste herinnering is voorzien voor eind april.

ABB anticipeert op vragen
Heb je vragen of opmerkingen over dit initiatief? Dan kan je vanaf 22 maart terecht op het gratis nummer 1700 van de Vlaamse Infolijn of via de mailbox van de burgerbevraging.

Resultaten in januari 2024
Het Agentschap Binnenlands Bestuur zal de resultaten van de nieuwe Gemeente-Stadsmonitor, waaronder de 100 survey-indicatoren, vanaf januari 2024 aanbieden op een vernieuwde website van de Gemeente-Stadsmonitor. Op de website van de Gemeente-Stadsmonitor https://gemeente-stadsmonitor.vlaanderen.be/ kan je de resultaten van de vorige edities van de burgerbevraging raadplegen.

Wens je nog meer info of heb je vragen? Neem dan contact op met het projectteam van de Gemeente-Stadsmonitor via gemeente stadsmonitor@vlaanderen.be.

Vraag gratis diefstalpreventief advies aan

Een inbraak heeft voor het slachtoffer vaak niet alleen financiële gevolgen, maar brengt ook een grote emotionele belasting met zich mee. Een inbraak kan je nochtans in veel gevallen vermijden. Door eenvoudige maatregelen te nemen, tegen een relatief lage kostprijs, kunnen de risico's worden verminderd.

Advies
De gemeente Schoten en de politie bieden aan iedereen die erom vraagt een doorgedreven diefstalpreventief advies aan. Dit advies is objectief, gratis, vrijblijvend - dus zonder verplichting om de gegeven raadgevingen ook effectief toe te passen - en aangepast aan jouw situatie. Het diefstal-preventief advies wordt verleend door enkele gemotiveerde vrijwilligers. Zij vertellen graag waar de sterke en vooral de zwakke punten van de woning zich bevinden en ze stellen oplossingen voor.

Op eenvoudig verzoek van de bewoner kan de adviseur langskomen voor een preventief plaatsbezoek. Wie het slachtoffer wordt van een (poging tot) inbraak, zal sowieso het aanbod krijgen om de woning te laten screenen. Als je graag advies krijgt van onze adviseur kan je contact opnemen met de dienst integrale veiligheid. De adviseur neemt dan zo spoedig mogelijk contact op om een concrete afspraak te maken.

- **Een afspraak maken voor diefstalpreventief advies kan je doen via www.schoten.be/dpa**

'Start met lopen' met SAV

Na een groot succes vorig jaar, biedt SAV (Schoten Atletiek Vereniging) dit jaar opnieuw 'Start met lopen' aan. Zou je graag 5 kilometer (of meer) willen lopen, maar geraak je momenteel niet verder dan het einde van je straat? Dan is dit de ideale manier voor jou! In tien weken tijd leer je van 0 naar 5 kilometer lopen. Klinkt dat niet als muziek in de oren? Haal die loop-schoenen dus maar onder het stof vandaan. Doordat SAV werkt met verschillende groepen, kan je oefenen op het tempo dat voor jou het meest comfortabel is.

- De eerste les start op maandag 27 maart om 19 uur : info voor alle deelnemers + eerste trainingsmoment
- Vervolgens is er training op maandag en woensdag om 19.30 uur, behalve op paas- pinkstermaandag en 1 mei. Deze dagen wordt de training om 10 uur gegeven.
- In 10 weken loop je van 0 naar 5 km voor, enkel voor +16 jaar
- Info en inschrijvingen op www.schoten-atletiek.be
- Op de Louis Wouters-atletiekpiste in het gemeentepark van Schoten (ingang Braamstraat).

Theater: 'Iemand van ons' door Tristero

Tristero duikt met een clubje doorwinterde toneelspelers in bed. Daar wordt volop gepraat: over de Politiek, de Liefde en de Mens. De clichés, citaten en geheimen volgen elkaar in hoog tempo op. De spelers leveren zo een ontwapenend grappige en onverwachte inkijk in hun privéleven en gedachtewereld. In die stroom van banale én interessante, scherpe én vage uitspraken, verschijnt de mens: kwetsbaar of sterk, eenzaam of niet, eerlijk en vals tegelijk.

- **Zondag 26 maart om 14u in de Kaekelaar, Sint-Cordulastraat 10, Schoten**
- **Prijs: € 18, vriendenpas CC: € 15**
- **Meer info en tickets: Cultuurcentrum Schoten, 03 680 23 40, cultuurcentrum@schoten.be, www.ccschoten.be**

Muziek: 'Senne & Lokko' door Senne Guns

Senne en Lokko zijn maar met zijn tweeën, wat per definitie te weinig is voor zeven instrumenten. Maar dat weigeren ze te geloven. Drie liedjes tegelijk spelen? Moet kunnen! Senne en Lokko vormen samen het prettig gestoorde huisorkest in de Popquiz op VTM. Zangertoetsentovenaar Senne Guns kan heel wat, maar niet alles. Daarom is er ook Laurens "Lokko" Billiet, de andere helft van hun orkest: de beat, de bas, het brein, de blokfluit.

Ze gooien oud én nieuw Senne Guns-repertoire in de blender met beproefde Popquiz-ingrediënten. Live Koken met Classics, achterstevoren of in een eigenzinnig vertaalde versie. Al dan niet met doedelzak. Welkom in het muzikale universum van Senne & Lokko.

- **Donderdag 23 maart om 20u in de Kaekelaar, Sint-Cordulastraat 10, Schoten**
- **Prijs: € 17, vriendenpas CC: € 14**
- **Meer info en tickets: Cultuurcentrum Schoten, 03 680 23 40, cultuurcentrum@schoten.be, www.ccschoten.be**

Film: 'Hit the road'

Een familie van vier rijdt door een prachtig desolaat Iraans landschap. Het is al snel duidelijk dat dit geen gewoon uitstapje is maar een afscheidsreis, waarbij het gezin zich vastklampt aan herinneringen, worstelt met angsten voor het onbekende en zich zorgen maakt om de zieke hond. Tot voorbij halverwege laat Hit the road zich bekijken als een hartveroverende komedie. Gaandeweg begint het te dagen wat de tragische betekenis is van wat zich voor je ogen afspeelt.

Hit the Road is het speelfilmdebuut van Panah Panahi, zoon van de beroemde regisseur Jafar Panahi (Taxi Teheran). Met muziek van verbannen Iraanse popmuzikanten en een geprezen cast heeft deze betoverende mix van weemoed, levenslust en verbeelding wereldwijd al meerdere prijzen ontvangen.

- **Dinsdag 21 maart om 14u en 20u in de Kaekelaar, Sint-Cordulastraat 10, Schoten**
- **Prijs: € 4**
- **Meer info en tickets: Cultuurcentrum Schoten, 03 680 23 40, cultuurcentrum@schoten.be, www.ccschoten.be**

UiT in Schoten

Wil je ook een activiteit aanbrengen voor UiT in Schoten?
Bezorg 1 maand vooraf de informatie over je activiteit via www.uitdatabank.be

Bibliotheek Schoten: Voorleesmomenten

Elke zaterdag van 10u30 tot 11u komt er een vrijwilliger voorlezen in de bibliotheek. Zoek een plekje in de gezellige vertelschelp en geniet! Is de Braembib wat ver voor jou? Geen nood! Ook in het filiaal Deuzeld wordt er voorgelezen. Luisteren is gratis en je hoeft je niet in te schrijven!

- **Elke zaterdag van 10u30 tot 11u, in de Braembibliotheek (Sint-Cordulaplein 13) en het filiaal Deuzeld (Deuzeldlaan 140-142), Schoten**
- **Prijs: Gratis**
- **Meer info: Bibliotheek Schoten, 03 644 34 08, bibliotheek@schoten.be, https://schoten.bibliotheek.be/**

Ferm Schoten: 'De 5 talen van de liefde'

Iedereen geeft anders uiting aan de liefde. Ken jij jouw liefdestaal? Misschien zeg jij 'ik zie je graag' gemakkelijk met een cadeautje, en doet de ander dat door een lekkere maaltijd te koken of een knuffel te geven.
Een relatie is een voortdurende uitwisseling van liefdesstromen. Maar wanneer de ene zendt op een andere frequentie dan de ander ontvangt, ontstaan er blokkades. Pas wanneer liefde uitgedrukt wordt op een manier die de ander ook daadwerkelijk verstaat, blijft de liefde krachtig heen en weer stromen. Dit ontdekte relatietherapeut Gary Chapman na jarenlange behandeling van koppels die elkaar maar niet leken te begrijpen. Zo onderscheidde hij 5 verschillende liefdestalen. Kom zeker naar deze vorming als jij graag deze 5 talen willeren kennen!

- **Woensdag 15 maart om 19u30 in Wijklokaal Schijnparklaan, Schijnparklaan 3, Schoten**
- **Prijs: € 6, lid Ferm: € 5**
- **Meer info en inschrijven: Ferm Schoten, fermschoten@gmail.com**

Aperitiefconcert: 'Der Wanderer' door Duo Jolente De Maeyer en Nikolaas Kende

Het thema 'de reiziger' - zowel door de letterlijke wereld, de landschappen en veranderende natuur, als door het leven - werd een van de belangrijkste thema's van de romantiek. Zo was het gedicht Der Wanderer een grote inspiratie voor tal van Schuberts werken. Bij Liszt was dit het eiland Nonnenwerth, en in de werken van Sibelius en Grieg weerklinkt de Scandinavische natuur. In 2023 staan Jolente en Nikolaas als duo 20 jaar samen op de planken. Met dit programma nemen ze je mee op een universele reis waarin je ongetwijfeld raakvlakken met je eigen ervaring als reiziger zal herkennen. Met gratis inleiding om 10u20 en met een aperitiefje ter afronding.

- **Zondag 19 maart om 11u in het Kasteel van Schoten, Kasteeldreef 61, Schoten**
- **Prijs: € 12, vriendenpas CC: € 10**
- **Meer info en tickets: Cultuurcentrum Schoten, 03 680 23 40, cultuurcentrum@schoten.be, www.ccschoten.be**

UiT in Schoten

Kalender
van 13/03/2023 t.e.m. 26/03/2023
ACTIVITEITEN INVOEREN VIA WWW.UITDATABANK.BE

Kijken en luisteren

Wo 15 ma. om 19u
De Kaekelaar, Sint-Cordulastraat 10
EN DAN NU AAN HET WOORD
Info: Academie Schoten, www.academieschoten.be

Van 17 ma. tot 1 apr. op vr en za om 20u
Zaal Bloemendaal, Paalstraat 285
'N DOODGEWOON AVONDJE
Info: Toneelkring Arti-Shock, 0486 50 14 28, https://artishock.be/

Za 18 ma. om 19u30
De Serre, Paalstraat 285
MANUSCRIPT LIVE

Zo 19 ma. om 11u
Kasteel van Schoten, Kasteeldreef 61
'DER WANDERER' DOOR JOLENTHE DE MAEYER EN NIKOLAAS KENDE
Info: Cultuurcentrum Schoten, 03 680 23 40, cultuurcentrum@schoten.be, www.ccschoten.be

Di 21 ma. om 14u en 20u
De Kaekelaar, Sint-Cordulastraat 10
HIT THE ROAD
Info: Cultuurcentrum Schoten, 03 680 23 40, cultuurcentrum@schoten.be, www.ccschoten.be

Do 23 ma. om 20u
De Kaekelaar, Sint-Cordulastraat 10
'SENNE & LOKKO' DOOR SENNE GUNS
Info: Cultuurcentrum Schoten, 03 680 23 40, cultuurcentrum@schoten.be, www.ccschoten.be

Zo 26 ma. om 14u
De Kaekelaar, Sint-Cordulastraat 10
'IEMAND VAN ONS' DOOR TRISTERO
Info: Cultuurcentrum Schoten, 03 680 23 40, cultuurcentrum@schoten.be, www.ccschoten.be

Doen

Wo 15 ma. om 19u30
Wijklokaal Schijnparklaan, Schijnparklaan 3
DE VIJF TALEN VAN DE LIEFDE
Info: Ferm Schoten, fermschoten@gmail.com

Do 16 ma. om 20u
Sint-Ludgardis, Sint-Maria-Ten-Boslei 10
INFOSESSIE ZINDELIJKHEID
Info: Huis van het Kind Schoten, 03 633 98 50, inschrijven@olo-rotonde.be

Ma 20 ma. van 14u-16u
LDC Cogelshof, Deuzeldlaan 49
MANTELZORGBIJEENKOMST: WORKSHOP - HUMOR IN DE ZORG
Info: Samana provincie Antwerpen, 03 221 95 70, inschrijvingen.antwerpen@samana.be

Bezoeken

Zo 19 ma. van 10u-13u30
Basisschool Bloemendaal, Paalstraat 309
2DE HANDS ROMMELMARKT EN SPULLENBEURS VOOR KINDEREN
Info: Ouderraad basisschool Bloemendaal, https://sites.google.com/view/kinderspullenbeurs/

Zo 19 ma van 13u30-17u
Centrumstraten Schoten
BOLHOEDPARADE
Info: Harmonie Schoten, www.harmonieschoten.be

Di 21 en do 23 ma. van 14u-16u
Aggéres, Boomgaarddreef 9
VLAAMSE WATERDAGEN - DEMO TESTBASSIN
Info: Aggéres, 03 633 15 50, www.aggeres.com

Zo 26 ma. om 15u
Gemeentepark, Kasteeldreef 61
HERENVOETBAL: KFC SCHOTEN SK - CITY PIRATES B
Info: KFC Schoten SK, www.schotensk.be

gemeente Schoten

JUBILEUMFEESTJE BOUWEN?

DAAR HOORT EEN AANKONDIGING BIJ

EN DAAR KOMEN WIJ BINNEN

Een opmerkelijk feest vraagt om een opmerkelijke aankondiging. Wij kunnen u daarbij helpen!
Zelf een ontwerp of idee? Maak je eigen kaartje of werk jouw idee uit met onze vormgevers.
Dat kan allemaal. Ook als je een menukaartje, groot formaat poster of gepersonaliseerde omslagen wil.
Loop eens binnen, want met ons drukwerk kan meer dan je denkt.

TIP! FOLIEDRUK IN GOUD - ZILVER - BRONS VOOR EEN RIJKELIJK RESULTAAT!

Uiteraard ook inzetbaar voor andere gelegenheids-drukwerken: communie- of lentefeest, kerst-, geboorte- en huwelijkskaarten, enz...
VRAAG VRIJBLIJVEND INFO!

BODE VAN SCHOTEN
DRUKKERS UITGEVERS

Villerslei 50 - Schoten - T. 03 685 01 01
info@bodevanschoten.be - www.bodevanschoten.be

WACHTDIENSTEN DOKTERS

MEDISCHE HULP
TIJDENS WEEKENDS EN FEESTDAGEN

SCHOTEN
BRECHT/SINT-JOB
SCHILDE/'S-GRAVENWEZEL/
WIJNEGEM/OELEGEM
MALLE/ZOERSEL

0900 10 512*

ELK WEEKEND
van vrijdagavond 19.00u tot maandagochtend 08.00u
OP OFFICIËLE FEESTDAGEN
vanaf de avond voor de feestdag 19.00u tot de ochtend na de feestdag 08.00u
TIJDENS DE WEEK
contacteer uw huisarts

* gesprekskost 0,45 €

APOTHEKERS

- op de website www.apotheek.be
- via telefoon naar 0903/990 00 (€1,5/minuut)
- op de wachtaffiche bij uw vertrouwde apotheek

Activiteiten Casa Callenta

Casa Callenta, op de grens van Schoten en Brasschaat (Zwembadweg 5) is een ontmoetingsplaats voor mensen met kanker en hun omgeving. Ze organiseren wekelijks allerlei vormen van ontspannende, vormende en informatieve activiteiten. Casa Callenta is sinds april 2019 actief, en heeft in deze periode al ruim 2.200 gasten kunnen bereiken.

In maart hebben ze alvast deze activiteiten op hun agenda staan: donderdag 9 maart (13.30) organiseren ze een workshop: haken van een handtas. Maandag 13 maart (13u) is het gewoon een welkom moment om een babbeltje te slaan. De dag erna, dinsdag 14 maart (13:30u), vindt er een infosessie rond (w)eet wat je eet plaats.
Maar ze gaan ook gewoon eens rustig wandelen in het park met z'n allen, zoals op maandag 20 maart om 13:30u. En op vrijdag 24 maart (13:30u) organiseren ze een infosessie over het leven met een stoma. Meer info op: www.casacallenta.be.

GEBIT GEBROKEN?

- Klaar terwijl u wacht
- Vakkundige herstelling met garantie
- Alle breuken + reiniging
- Afhalen en brengen mogelijk ook 's avonds en weekend

Tel: 03 653 37 51
BRECHTSEBAAN 274 - 2900 SCHOTEN

ANTWERPEN
wit-gele kruis
Vroedvrouw aan huis
Pre- en postnatale begeleiding
24u/24 7d/7
014/24 24 14
vroedvrouwenteam@wgkantwerpen.be
www.witgelekruis.be

Gespecialiseerde Voetverzorging
Vanessa Van Looy
Aangepaste behandeling voor diabetes- en reumapatiënten
Braamstraat 4
2970 Schilde
03 336 31 06 - 0472 52 58 06
info@voetverzorgingschilde.com

Wachtdienst dierenartsen
voor Antwerpen en omgeving
gedurende weekend & feestdagen
Tel.: 03 233 56 51
Vrijdagavond tot maandagmorgen
www.wachtdienst-dierenarts.be

Zelfstandige Verpleegkundigen
www.vbzv.be
of 070/222 678

antigif centrum
070 245 245

Tandarts wachtdienst
TANDARTS
Wachtdienst Antwerpen Centraal oproepnummer
Tel.: 0903/399 69
weekend feestdagen

Volledige voetverzorging
Aangepaste behandeling diabetes
Ingegroeide nagels
Eeltverwijdering
Nagelcorrecties

Medische voetverzorging bij u thuis
(alleen op afspraak)
Ost Dirk
Tel. 0495 48 36 75

BODE VAN SCHOTEN
PUNTEN 25 POINTS
artis HISTORIA
WWW.ARTISHISTORIA.BE

AL-ANON
Groep (Kiel)
hulp aan familie en vrienden van drankzuchtigen
AL-ANON
TEL: 03 289 75 32

AA groep "Carpe Diem"
Schilde - Hulp aan mensen met een drankprobleem
INFO: PETER
TEL: 0478 277 541

Coda
Coda Palliatieve zorgverlening v.z.w.:
advies en hulp rond palliatieve zorg
coördinatie thuiszorg
secretariaat: CODA HOSPICE
Algem. nummer 03 432 78 44
Wachtdienst 03 432 78 40

GRATIS SCHATTING

IMMO POINT
QUALITY REAL ESTATE

IMMO POINT VANDAELE
PAALSTRAAT 4 - SCHOTEN
03 210 32 30

IMMO POINT VASTGOED
TURNHOUTSEBAAN 75 - SCHILDE
03 383 50 60

SCHOTEN

Gelegen in een doodlopende straat. Gerenoveerd en instapklaar. 4 slaapkamers, oprit en overdekt terras aanwezig.

Vg, Wg, Gmo, Gvkr, Gvv. EPC: 317 kWh/m². UC: 2633189.

03 210 32 30 **€ 399 000**

SCHOTEN

Gerenoveerde stadsvilla met op het gelijkvloers een interessante polyvalente ruimte (ideaal voor de combinatie wonen-werken, zorg wonen, hobby aan huis, ...).

Vg, Wg, Gmo, Gvkr, Gvv. EPC: 189 kWh/m². UC: 2713379.

03 210 32 30 **€ 549 000**

SCHOTEN

Stadsvilla naar het ontwerp van architect Laporta. Gelegen op een toplocatie, nabij het Park van Schoten.

Vg, Wg, Gmo, Gvkr, Vvv. EPC: 290 kWh/m². UC: 2822070.

03 210 32 30 **€ 599 000**

ZOERSEL

EXCLUSIEVE VILLA GELEGEN OP DE GRENS MET SCHILDE. Opp. 4.120m², bew. opp. 370m²: kkn, liv m. gashaard, wasplts, 4 slpks, 4 badks en bureel. Veranda, gar, fietsenberging, zwemb, tennisveld. Conciergewoning: kkn m OH, liv, 2 slpks, 2 douchek.

Vg, Wp, Gmo, Gvkr, Gvv. EPC: 214 kWh/m². UC: 2274980.

03 383 50 60 **€ 1 380 000**

'S-GRAVENWEZEL

MODERNE KANTOORRUIMTE OP 1STE EN 2DE VERDIEPING. Opp.: 300m², 90m² terras, inkom/ontvangstruimte, kkn, 7 kantoorruimtes, 3 archiefk/printk., 6 toiletten, 2 inloopdouches, 3 ondergr. staanpltsn, lift, veiligheidsdeuren, overal vloerverw.

Vg, Wg, Gmo, Gvkr, Gvv. EPC: 108 kWh/m². UC: 2809121.

03 383 50 60 **€ 1 695 000**

'S-GRAVENWEZEL

INSTAPKLAAR APPARTEMENT MET TERRAS.
Bew. opp. 154m²: inkomhal, L-vormige leefruimte, open leefkeuken met toegang terras 28m², wasplaats, 3 slpks, 1 badk, ondergrondse staanplaats.

Vg, Wg, Gmo, Gvkr, Gvv. EPC: 177 kWh/m². UC: 2041257.

03 383 50 60 **€ 479 000**

BODE VAN SCHOTEN | Free Press

uw partner in reclame

1763 - DINSDAG 7 MAART 2023 - 69e JAARGANG - KOSTELOZE UITGAVE

OUTDOOR LIVING CONCEPTS

BOURBON-SLEECKX

Oefen je barbecue-vaardigheden!

op de Big Green Egg, Ofyr, The Bastard Kamado Joe & Alfa Forni

Volg een workshop

Onder professionele begeleiding door onze chefkoks in ons bbqatelier te Brasschaat

Schrijf je in via:
bbqatelier.be/workshops/

OPENDEURDAGEN 4-12 MAART

Graag adviseren wij u bij het uitwerken van **concepten en totaalrealisaties** van uw buitenruimte zowel in binnen- als buitenland.

BOURBON-SLEECKX SCHILDE | Turnhoutsebaan 217-221, 2970 Schilde
info@bourbon-sleeckx.com | +32(0)3 383 06 69 | www.bourbon-sleeckx.com
MA-VR 9.00-12.30 & 13.30-18.00 | ZA 9.30-18.00 | ZON & FEESTDAGEN 11.00-17.00

BBQ SHOP/ ATELIER BRASSCHAAT | Bredabaan 948A, 2930 Brasschaat
info@bbqatelier.be | +32(0)3 383 06 69 | www.bbqatelier.be
DO-VR 10.00-18.00 | ZA 10.00-18.00 | ZON 11.00-17.00